新光三越
SHIN KONG MITSUKOSHI

高雄左營店

週年慶 PART 2

全館8折起 11.23(一)-11.29(日)

化妝品9折起加滿額贈/內睡衣8折起加滿額贈/超市9折(特價品/不可折扣商品/菸酒品除外)
特別營業時間:11/26(四)-12/09(三)11:00-22:30，12/10(四)-12/13(日)11:00-22:00

寶可夢 Pokémon: Since 1996

©Pokémon. ©Nintendo/Creatures Inc./GAME FREAK inc.
TM, ®, and character names are trademarks of Nintendo.

貴賓卡/橘卡會員獨享

全館 即日起-11.22(日)
累計滿5000送5000 P
skm points (累贈)

化妝品 即日起-11.22(日)
單筆滿2000送2000 P
skm points (累贈)

skm pay. 名品/大家電/法雅客/[i]Store
即日起-11.22(日)
單筆刷10000送5000 P
skm points (累贈)

skm points 寶可夢30週年同慶
收好生活集點送＆時光漫遊卡友禮＆全台獨家尋「寶」玩樂攻略

以上各活動部分商品及指定櫃位除外，詳情請見內頁或店內公告

謹慎理財 信用至上



skm points 會員GET MORE!

週年慶回饋全開 越買越送



11.05(四)-11.22(日)

活動期間，持新光三越貴賓卡/金卡/銀卡/橘卡，於當日當店單筆或累計消費滿指定金額，即可回饋指定skm points。活動期間年度會員點數暫停發送。

化妝品 即日起-11.22(日)

單筆滿2000送2000 點

skm points(累贈) 限量

部分商品及櫃位除外，詳見注意事項說明與店內公告。

全館 即日起-11.22(日)

累計滿5000送5000 點

skm points(累贈) 限量

名品/化妝品/大家電/法雅客/[i]Store/SONY/UNIQLO/小米授權店/黃金(含工資)/黃子庚/NESPRESSO/康是美/7-11統一超商/全家便利商店/湯姆熊歡樂世界/儲值卡/NITORI宜得利家居/DAISO大創百賣/遊戲愛樂園儲值卡/MAMAWAY儲值卡/餐廳/咖啡廳/小吃/skm eats外帶外送服務/INVINCIBLE/逐玉官方期間限定店/Starlink快閃店/Pokémon Center POP-UP STORE/VISION FESTA TMA VR 展覽/怪獸鈑道電競館/象鼻人特賣會/IGiN PARK in TAIWAN/歐文×捕夢網特賣會/未開立新光三越發票及部分專櫃除外

名品/大家電/法雅客/[i]Store 即日起-11.22(日)

單筆滿10000送5000 點

skm points(累贈) 限量

名品參加品牌：COACH 大家電參加品牌：集雅社/嘉儀/PANASONIC/BOSCH/SAKURA/Whirlpool/SVAGO/Electrolux/HITACHI/ASKO

(不參加品項：SONY、法雅客新品、[i]Store新品)

skm pay×10大指定銀行 11.23(一)-11.29(日) 本館10F贈品處

＊活動期間年度會員點數暫停發送

全館 單筆刷3000送2000 點

skm points 限量(每人每卡限換4份)

名品/大家電/法雅客/[i]Store/SONY/UNIQLO/小米授權店/黃金(含工資)/黃子庚/NESPRESSO/康是美/7-11統一超商/全家便利商店/湯姆熊歡樂世界/儲值卡/NITORI宜得利家居/DAISO大創百賣/遊戲愛樂園儲值卡/MAMAWAY儲值卡/餐廳/咖啡廳/小吃/超市/skm eats外帶外送服務/逐玉官方期間限定店/Starlink快閃店/VISION FESTA TMA VR 展覽/怪獸鈑道電競館/IGiN PARK in TAIWAN/歐文×捕夢網特賣會及未開立新光三越發票及部分專櫃除外。

名品/大家電/法雅客/[i]Store 單筆刷10000送4000 點

skm points 限量(每人每卡限換4份)

名品參加品牌：COACH 大家電參加品牌：集雅社/嘉儀/PANASONIC/BOSCH/SAKURA/Whirlpool/SVAGO/Electrolux/HITACHI/ASKO(不參加品項：SONY、法雅客新品、[i]Store新品)

skm pay 壓軸回饋 驚喜加碼卡友禮

本館10F贈品處

活動期間，持新光三越貴賓卡/金卡/銀卡/新光三越APP(已綁定貴賓卡)，以指定方式於當日當店單卡過卡消費達指定門檻，即可持貴賓卡/金卡/銀卡/新光三越APP(已綁定貴賓卡)+當日銷貨明細表/發票載具(需顯示貴賓卡卡號，不含商品/贈品禮券、電子贈品/商品禮券、電子抵用金、skm points會員點數折抵、紅利折抵、提貨單、二/三聯式發票、禮券購買憑證、餘額代用卡及購買/加值儲值卡)及店內特別公告之櫃位等金額，至贈品處兌換「指定贈品」乙份。※橘卡恕無法參與活動。

11.23(一)-11.24(二) 二擇一

化妝品/服飾/內睡衣 單筆刷8000(含)以上送3000 點

skm points 限量50份

累計刷25000(含)以上送8000 點

skm points 限量10份

11.25(三)-11.27(五) 二擇一

化妝品/服飾/內睡衣 累計刷10000(含)以上送3000 點

skm points 限量30份

累計刷25,000元，贈「BUFFALO 小牛石英陶不沾平圓炒鍋26cm」乙個。限量10份



型號：BC3Z016

11.28(六)-11.29(日) 二擇一

化妝品/服飾/內睡衣 累計刷30000(含)以上送10000 點

skm points 限量50份

台新銀行 新光銀行 中國信託銀行 玉山銀行 星展銀行 DBS 國泰世華銀行 HSBC 滙豐 聯邦銀行 第一銀行 兆豐銀行

謹慎理財 信用至上

【共同注意事項】(1)活動期間，於結帳時出示新光三越貴賓卡/金卡/銀卡/新光三越APP完成拿卡，可享有金額累計與回饋，(2)上述活動消費明細表金額不含商品禮券、贈品禮券、電子商品禮券、電子抵用金、抵用券、skm points點數折抵、信用卡紅利點數折抵、提貨單、二三聯式發票、購買及加值儲值金、未開立新光三越發票之消費及禮券購買憑證，(3)原消費當日單筆或累計兌換，剩餘金額不可列入下次兌換累計及參加其他購買活動，隔日、跨店亦不接受合併累計，恕不接受代領，(4)skm points點數僅能取得乙顆晶，不得折換現金，(5)skm points全台新光三越皆可使用，使用期限自2026年11月5日至2027年1月3日止，逾期恕不兌現，除購買現金禮券、商品禮券、遠紅精品、購買及加值儲值卡、7-11統一超商、C.DIOR.精品、CHANEL BOUTIQUE、CHANEL FINE JEWELRY、Chanel Shoes、LOUIS VUITTON、ROLEX、Loro Piana、LULULEMON、Nespresso Boutique、OMEGA(特定商品)、Pokémon Center TAIPEI、TESLA、UNIQLO、GU、全家便利商店、湯姆熊歡樂世界、新光影城、skm online享樂券、MYDNA購票網，以及店內另特別公告之範圍外皆可使用，(6)SKM POINTS消費折扣時出示新光三越貴賓卡/金卡/銀卡/尊榮卡/悅量卡，方可折抵，(7)新光三越各卡持有之活動點數恕無法參加點數差額或換折抵活動，(8)贈品以現場實物為準，圖片僅供參考，不含包裝盒具，除特別品外恕按原定量提供提供，數量有限，送完為止，(9)SKM POINTS點數限可查詢總點/個資版(KIOSK/新光三越官網/手機版)或櫃查詢，新光三越APP可於手機上直接查詢，(11)新光三越APP限制單型手機下載作業系統ios 16(Android 15.0以上)，(12)新光三越保留得衡情修改本活動之權利其他未盡事宜以各店公告為主。【名品/大家電/法雅客/[i]Store參加品牌】(1)名品參加品牌：COACH 大家電參加品牌：集雅社/嘉儀/PANASONIC/BOSCH/SAKURA/Whirlpool/SVAGO/Electrolux/HITACHI/ASKO(不參加品項：SONY、法雅客新品、[i]Store新品)。(2)活動詳除櫃位、商品詳見店內及新光三越官網公佈為主。【壓軸回饋 驚喜加碼卡友禮/拾光漫遊卡友禮注意事項】(1)請與詳細表金額不含商品禮券、贈品禮券、電子商品禮券、電子贈品禮券、電子抵用金、抵用券、skm points點數折抵、信用卡紅利點數折抵、提貨單、二三聯式發票、購買及加值儲值金、未開立新光三越發票之消費及禮券購買憑證，(2)原消費當日單筆或累計兌換，剩餘金額不可列入下次兌換累計及參加其他購買活動，隔日、跨店亦不接受合併累計，恕不接受代領，(3)SKM POINTS消費折扣時出示新光三越貴賓卡/金卡/銀卡/尊榮卡/悅量卡，方可折抵，(4)新光三越各卡持有之活動點數恕無法參加點數差額或換折抵活動，(5)贈品以現場實物為準，圖片僅供參考，不含包裝盒具，除特別品外恕按原定量提供提供，數量有限，送完為止

週年慶 尋寶玩樂攻略！

skm pay 寶可夢集換式卡牌遊戲 超級進化 30th CELEBRATION特別組合

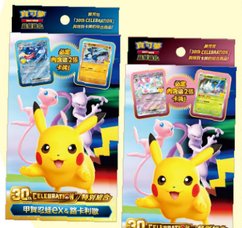

APP預購時間 即日起-11.08(日)

領取時間 即日起-11.29(日)

領取地點 法雅客

活動期間，下載新光三越APP並綁定skm pay，即可至點數專區「寶可夢30週年限定卡牌」，以skm pay支付570元購買「寶可夢集換式卡牌遊戲 超級進化 30th CELEBRATION特別組合 仙子伊布ex & 阿羅拉椰蛋樹」或「寶可夢集換式卡牌遊戲 超級進化 30th CELEBRATION特別組合 甲賀忍蛙ex & 路卡利歐」卡牌乙份，每款每會員限購買乙份。

限量

謹慎理財 信用至上

寶可夢見面會！

7位首次來台寶可夢將與大家近距離見面互動合照，快來捕捉與寶可夢的最美瞬間，留下難忘回憶。

11.05(四) 10:30/14:30
DIAMOND TOWERS
皮卡丘、卡比獸

11.08(日) 15:00
台南新天地
皮卡丘、伊布、波加曼、卡比獸、木木梟、可達鴨、耿鬼、皮皮、謎擬Q、快龍

11.15(日) 14:00
高雄左營店
波加曼、謎擬Q

*活動詳情依各店公告為主

報名方式 活動當日，持新光三越貴賓卡過卡不限金額消費或扣100點即可獲得當日寶可夢見面會拍照資格券乙張。 限量

更多攻略 立即睇



參加見面會集印章，集滿3枚即可兌換「鑰匙圈-皮卡丘款」乙份！ 限量





大型寶可夢現身！即日起-12.13(日)

寶可夢夥伴們來到新光三越！超大型寶可夢驚喜現身，散落於館內各處，快來找到牠們、一起合照，留下你的寶可夢30週年限定回憶！

寶可夢打卡點 11.05(四)-11.22(日)
高雄左營店 本館1F北側大門(近COACH)
各店專屬寶可夢驚喜登場，等你一起蒐集！



卡牌對戰/Switch 遊戲體驗會！

本館10F 國際活動展演中心

從入門體驗到實戰對決，無論是第一次接觸卡牌，還是準備挑戰賽場，都能在這裡找到你的寶可夢卡牌玩法！還有 Nintendo Switch 2遊戲試玩，親自上手感受寶可夢冒險樂趣。

即日起-11.29(日) 寶可夢卡牌新手教學



想認識寶可夢集換式卡牌遊戲，卻不知道怎麼開始？現場由專人帶你認識卡牌、學習基本玩法，從組牌、出牌到對戰，一步步掌握遊戲樂趣！

寶可夢集換式卡牌遊戲 大型卡牌展示

即日起-2027.01.03(日)
台南新天地

寶可夢卡牌，推出特殊製作的超大型卡片，一場寶可夢卡牌的特別展覽將在新光三越巡迴展出，各樓層梯廳、轉角空間等神秘彩蛋等你來邊購物邊探索！



寶可夢集換式卡牌遊戲 | 30th CELEBRATION



新光三越好友召集令 即日起-11.30(日)

領取地點：本館1F北側服務台

TIP 1 首次申辦貴賓卡贈
ICELANDIC GLACIAL 氣泡鋁罐乙罐 請你喝杯
限量
※隨機不挑款

TIP 2 首綁skm pay再贈
御膳坊 握握隨行杯 900ml乙個 健康飲水
限量
※隨機不挑色

10大品牌寶可夢授權商品

寶可夢 30 Pokémon: Since 1996

©Pokémon. ©Nintendo/Creatures Inc./GAME FREAK inc. TM, ®, and character names are trademarks of Nintendo.







兒童款限定(包包)

/ROO™

寶可夢30週年限定裝套組（大人）
居家服（上衣+長褲）/襪子
推薦價 3,980

寶可夢30週年限定裝套組（兒童）
居家服（上衣+長褲）/襪子/包包
推薦價 3,980



bbc



01. 寶可夢30週年限定 有機棉連帽外套
推薦價 3,680
02. 寶可夢30週年限定 有機棉帽T
推薦價 3,580
販售店別：台北南西店、台北信義新天地A8、台中中港店



01. 寶可夢30週年 皮卡丘短T 推薦價 890
寶可夢30週年 皮卡丘兒童短T 推薦價 690
02. 皮卡丘慶祝30週年 皮卡丘短T 推薦價 890
皮卡丘慶祝30週年 皮卡丘兒童短T 推薦價 690

萌趣生活好物 norns





Pokémon寶可夢30週年
櫻光鑰匙圈
推薦價 180/個



Pokémon寶可夢30週年
造型抱枕-皮卡丘
推薦價 590



01. Pokémon寶可夢30週年
雙耳飲料提袋
推薦價 190
02. Pokémon寶可夢30週年
FlexBag超輕量購物袋
推薦價 399



03. Pokémon寶可夢30週年
吸水乾髮帽
推薦價 290
04. Pokémon寶可夢30週年
不鏽鋼馬克杯
推薦價 650



KlassiC.



01.寶可夢30週年 KlassiC. 輕行者摺疊墨鏡(皮卡丘款) 推薦價 2,280
02.寶可夢30週年 KlassiC. 輕行者摺疊墨鏡(小火龍款) 推薦價 2,280
03.寶可夢30週年 KlassiC. 眼鏡收納盒 推薦價 1,280
04.寶可夢30週年 KlassiC. 筆記本 推薦價 680

RHINOSHIELD



01.寶可夢30週年歡慶派對
SolidX 超強吸震緩衝磁吸手機殼
推薦價 1,450
02.寶可夢30週年歡慶派對
Clear 抗黃化透明防摔磁吸手機殼
推薦價 1,480
03.寶可夢30週年歡慶派對
ClearX 裸機感抗黃防摔磁吸手機殼
推薦價 1,780

可愛甜蜜出擊



Guiji



01.寶可夢30週年飲品組合
指定飲品+飲料杯提袋
推薦價 280
02.寶可夢30週年飲品組合
指定飲品+造型環保杯
推薦價 799
03.寶可夢30週年飲品組合
指定飲品+造型吸管套
推薦價 160
販售店別：台北信義新天地A11



寶可夢30週年限定 綜合蛋捲禮盒8入(原味肉鬆x4+花生粒粒x4)
推薦價 480

春水堂



寶可夢官方授權
春水堂限定禮盒
萬壽菊茶包x4包+蜜香紅奶茶x4包+
焙茶奶茶x4包+口袋保溫杯x1只
推薦價 799

Must Buys 週慶熱搜爆品

01 Beauty Star 美妝趨勢熱潮

高訂限量聖誕彩妝 金緻夢想工坊！



DIOR 本館1F▶
迪奧金緻雙頭唇釉/
迪奧經典五色眼影限量版
迪奧金緻橢圓勳章唇膏
推薦價 1,800/2,950/3,300 限量

MAC 本館1F ▼
超持妝奢緞氣墊精華 推薦價 2,150
氣墊蕊心 推薦價 1,600



美妝圈超人氣小白餅



▼NARS 本館1F
裸光幻彩蜜粉餅ETERNAL SNOW
(冰雪幻境版) 推薦價 1,700 限量

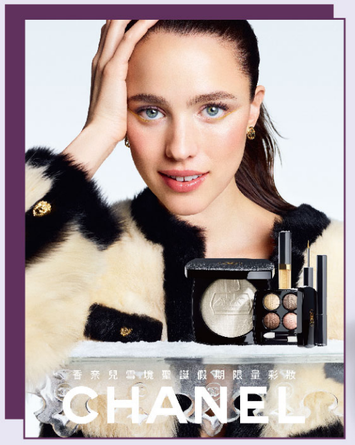

CHANEL 本館1F 香奈兒雪境聖誕假期
亮采盤#428雪光/頰彩盤#749粉嶺 推薦價 3,650/2,250 限量
四色眼影#39 金棕/COCO晶凍光潤唇釉限定組 推薦價 3,460/4,650 限量

MAKE UP FOR EVER 本館1F
NMIXX六人原生全套
藝術大師 原生光潤唇膏(206/808/01/606/600/830)
特價 4,458 價值 5,940 限量



K-POP女團NMIXX 御用唇彩





02 Trendy Fashion 潮時尚新櫃登場



INVINCIBLE® NEW OPEN!
多元流行品牌集結地 |本館1F|
擁有豐富的獨家品牌，包括 NEIGHBORHOOD、HUMAN MADE、CARHARTT WIP等品牌，接軌潮流零時差。



01



02



03

01.NEIGHBORHOOD DAD CAP 推薦價 2,680
02.HUMAN MADE BOMBER JACKET 推薦價 16,710
03.CARHARTT WIP KICKFLIP BACKPACK 推薦價 3,680

Traveler Station 旅行グッズ専門店 |本館2F| NEW OPEN!
日本爆紅！前開箱明星款
LOJEL 26吋 CUBO 拉鍊拉桿擴充箱 燻爐紅褐色
特價 12,420 原價 13,800
★11/5-11/8消費滿8,000現抵1,000



TOYSELECT |本館3F| NEW OPEN!
全球知名IP授權聯名3C配件
TOYSELECT X Wacky WiLLy
貼紙普普風抗黃防摔MagSafe iPhone手機殼
經典KIKY強悍防摔AirPods保護套(附吊飾)
KIKY大頭款搖搖MagSafe氣囊支架
推薦價 1,390/790/690





COACH NEW YORK |本館1F|

Rogue單肩手袋
推薦價 20,800



SOFT TABBY 26
單肩手袋
推薦價 25,800



BROOKLYN PILLOW 34
單肩手袋
推薦價 20,800

03 Refined Retro 聚焦聯名潮流

蘋果首款可摺疊iPhone，史上最大螢幕，好纖薄。



▲iPhone Duo 本館1F[i]Store
推薦價 74,900起/台

▶Apple Watch Ultra 4 本館1F[i]Store
推薦價 27,900起/台





◀法雅客 本館1F
01.Insta360 X6 全能套裝 推薦價 23,990
02.DJI Osmo Pocket 4 全能/標準套裝
推薦價 18,590/14,690

▶Nespresso 本館9F怡象國際
膠囊咖啡機(Vertuo UP) 特價 7,400 原價 9,900



新光三越 獨家



日本必買 神級吹風機

新品預購
ReFa 本館9F hengstyle恒隆行 ▲
ReFa BEAUTECH DRYER SMART W水潤隨行吹風機-珍珠白+ReFa ION CARE BRUSH PREMIUM
柔淨雙效護髮梳 特價 11,000 原價 13,980



集雅社 本館9F
B&O 戶外藍芽音箱
SOUND-EXPLORE/G
推薦價 8,490



THE NORTH FACE
◀THE NORTH FACE
本館7F DryVent防水透氣
抓絨內裡三合一外套
特價 9,342 原價 10,380

Timberland
Timberland 本館6F
男款深棕色防水戰地靴
推薦價 5,200



AIGLE 1853
AIGLE 本館6F
★全面86折
單筆滿13,000贈
易收納購物包乙只



Levi's®
ROSÉ朴彩英同款



Levi's 本館B1
長版風衣外套 推薦價 6,990



PUMA® 本館7F
★2件8折、3件7折
(千元以下配件及指定商品不適用)
★單筆消費滿6,000元
贈PUMA豹你隨行對杯組乙份



舒華聯名款 二十週年經典老爹鞋
SKECHERS D'LITES
20TH ANNIVERSARY寬楦款 推薦價 3,890



DISNEY聯名款
ADIDAS ORIGINALS 本館7F
Disney x adidas Superstar II 推薦價 3,890



PUMA 本館7F
張凌赫同款Speedcat賽車鞋 推薦價 3,280



WINTER代言同款

New Balance 本館7F
983運動鞋 特價 4,212 原價 4,680



★全面9折、2件8折起
★MADE鞋款85折(可配合滿額贈/不配合現抵)
★結帳後滿5,500現抵500，任二件滿6,500再贈NB法蘭絨造型抱枕毯

Ai Smart Home 旗艦智能升級

SKM ANNIVERSARY

01 Home Theater 驚豔智慧客廳



NEW 新品上市 **SAMSUNG** 本館9F集雅社 75型 Micro RGB R95H 4K SamsungVision AI智慧顯示器+Q系列 9.1.4 聲道 Soundbar(MRA75R95HAXXZW+HW-Q930H/ZW) 特價 **199,800** 原價 202,800 ★獨家贈「QED HDMI線+即享券1,000元」





NEW 新品上市
◀ **OGAWA** 本館8F
御手溫感大師椅Vpro(OG7598VPro)
特價 **178,000** 原價 208,000
★滿5,000現抵500



OSIM 本館9F
摩力應援棒
特價 **2,280**/支
原價 3,280/支



新光三越 獨家

◀ **Panasonic** 本館9F
65吋4K智慧聯網液晶電視
(TN-65W83CGT) 限量 20台
特價 **35,400** 原價 49,900
★贈SP-2702膳魔師多功能保冷袋

NEW 新品上市
▶ **LG** 本館9F集雅社
Arte 多功能療癒椅+27吋閨蜜機
第二代(MH21BBY+27LX6TDGA)
推薦價 **89,800**★獨家贈「小蜜友藍牙音響XT7S」(價值4,990)



NEW 新色上市
OSIM 本館9F
AI.5感震身椅 限量 15組
特價 **248,800** 原價 328,800



ReFa 本館9F hengstyle恆隆行 BEAUTECH DRYER BX W智能水潤光吹風機(星砂香檳) 特價 **16,880** 原價 18,900★贈ReFa BX W專用底座

02 Beauty Salon 科技沙龍保養



NEW 新色登場
dyson 本館9F hengstyle恆隆行
HD19 Supersonic Travel隨行吹風機
(普魯士藍) 推薦價 **10,900**/支 限量 10台
★贈Airstrait底座+收納包



PHILIPS 本館9F怡客
BLDC高速負離子護髮吹風機(BHD837/11)
特價 **5,688** 原價 7,900 限量15組
★贈「溫控護色水潤直捲兩用負離子美髮造型器(BHS752/00)+親兒泉超保濕亮膚身體乳400ml」



Panasonic 本館9F
nanocare高滲透奈米水離子
吹風機(EH-NA0K-P/K)
特價 **8,990** 原價 12,990
★贈洗臉髮套組(SP-2513)加碼贈
吹風機收納袋(SP-2366)(限量30組)

新光三越 獨家



PHILIPS 本館9F怡客 AI旗艦機皇智能音波震動牙刷HX9996(靜夜藍) 特價 **12,990**/支 原價 16,990/支
★贈「頂級多效合一標準刷頭4入+Sonicare× 型水流電動沖牙機+智能美白刷頭2入」 限量15組

03 A Clean House 智能清新環境

極致旗艦

新光三越 獨家



Panasonic 本館9F
變頻分離式冷暖冷氣(室內機CS-VX28FA2/CU-UX28FHA2)(含基本安裝，超出另議)
特價 **42,900** 原價 48,900 ★贈櫻花陶瓷餐盤8件組(AP-2303)(限量10組)+登錄贈2,000元





dyson
本館9F hengstyle恆隆行
PencilVac Fluffycones 筆型吸塵器 特價 **19,999**/支
原價 21,900/支 限量 15組
★贈PencilVac專用電池(價值4,980)

新光三越 獨家





▲**MITSUBISHI**
本館9F培芝家電 日製28L
旗艦款HEPA空氣清淨變頻除濕機(MJ-EHV280KX-TW)
推薦價 **36,900**
★登錄贈全聯禮券1,000元+HEPA活性碳濾網set」



NEW 新機預購
▶ **iRobot** 本館9F來思比
Roomba Max 875 Combo
掃拖旗艦機器人
特價 **38,980** 原價 45,880
★獨家再折2,800元

PHILIPS 本館9F 飛利浦奈米級抗敏空氣清淨機 適用28坪(AC4221) 限量 20組
特價 **24,990** 原價 32,990★贈「奈米級型護HEPA&活性碳複合式濾網(FY4200/30)x1 再獨家登錄贈 飛利浦16.5L高效抗敏除濕機DE3306x1」



新光三越 獨家

01

02 01. NEW 新品上市 **Whirlpool** 本館9F嘉儀
610L一級能效變頻對開冰箱(WF2X610NWTW)
特價 **64,900** 原價 69,900

02. NEW 新品預購 **Panasonic** 本館9F
ECONAVI日製六門520L變頻電冰箱(NR-F523HX-X1/H1/W1)
特價 **71,100** 原價 89,590 限量 20台
★贈SP-2701德國othello可微波不鏽鋼保鮮盒4入組+登錄贈節能金3,000元

03.**Electrolux** 本館9F佳醫 60CM獨立式洗碗機
(EFF7591SXA) 特價 **42,900** 原價 62,000

03

獨家首發

04



話題熱銷

04. NEW 新品上市 **BOSCH** 本館9F
6系列獨立式黑鋼色沸石洗碗機(SMS6ZCC00X) 特價 **66,900**
原價 78,000 ★贈通路商品卡1,000元 ★左營新光獨家塔芝滿額贈
滿9萬贈TECO東元99公升一級能效小鮮綠單門冰箱(R1095LH)(限量10台)
滿15萬贈CHIMEI奇美定頻直立式洗衣機 (WS-F818PW)(限量10台)

05.**Miele** 本館9F嘉儀 WCG360WCS智能護敏蜂巢滾筒洗衣機 推薦價 **103,000** ★贈「Omron HEM-7346T-AP3電子血壓計+BRUNO復古多功能美食鍋(BOE065)

06.**LG** 本館9F集雅社 洗18公斤+乾18公斤WashTower™ AI智控洗乾衣機第二代 | 熱泵除濕(WD-S1818LS) 推薦價 **91,900**
★獨家贈「BRUNO復古多功能美食鍋BOE065」(價值5,880)

05



06

04 Electric Pot 高效料理神器

新光三越 獨家



TIGER虎牌 本館9F
日本製6人份 壓力IH電子鍋(JPV-H10R)+無蒸氣6 SAFE+電氣快煮壺1.0L (PCK-G10R)
特價 **17,990** 原價 30,800
★滿15,000以上現折1,000







提升 抗性菌群

NEW 新品首賣
PHILIPS
微壓無塗層IH智慧電子鍋
(HD7000/90) 限量 30個
特價 **6,990** 原價 8,990
★登錄贈「漢來美食-專屬廣式腸腸禮盒+新光三越獨家加贈Neoflam 耐熱調理鏟1.5L-藍」

NEW 新品上市 **ZOJIRUSHI象印** 本館9F
炎舞炊煮壓力IH電子鍋6人份/10人份(NX-AAF10/18)
特價 **43,990/46,990**/台 原價 63,900/69,900/台
★贈「膳克特無線調理機+洗米盆」★滿5,000現折200

01.**THERMOS膳魔師** 本館9F
鈦強化不沾鍋30cm+鍋鏟(TMP-30W-DGY+Z-UTN-CT) 特價 **2,599** 原價 5,200

02.**THERMOS膳魔師** 本館9F
膳魔師兩用桌上吸管杯720ml+吸管塞
(TKHA-720+Z-ST) 特價 **1,200** 原價 2,000

01



新光三越 獨家

02



超市特惠歡樂慶

即日起 -11.29(日)

本館B2 超市

9 超市全面 折

（特價品 兌校品不可抵扣商品 除外）

會員超值加碼禮！ 11.23(一)-11.26(四)

活動期間當日當店持新光三越實賓卡/金卡/銀卡/橘卡於超市單筆消費滿1,000元(含)以上，即贈「超市100元電子抵用金」乙張，單筆滿2,000元以上，即贈200元電子抵用金，以此類推，可累贈。(每個會員ID每日限兌換乙次，活動期間參加次數不限，送完為止) 限量

注意事項：(1)銷貨明細不含商品禮券、贈品禮券、電子商品禮券、電子贈品禮券、電子抵用金、抵用券、skm points點數折抵、提貨單、二三聯式發票及禮券購買憑證。(2)贈品依現場實物為準，不得折換現金或退換。(3)電子抵用金使用期限至12/31(四)，於發放店超市下一次消費即可使用。(4)單筆消費滿1000元可抵用100元，抵用無上限。(5)新光三越保有更換各品項之權利，如有未盡事宜請依現場公告為主。

抗漲專區



伊藤先生 夾心餅乾系列
特價 149/2入 原價 99/入



1.卡樂比 富果樂水果麥片380g/滿
糖麥片350g 特價 165 原價249
2.名取 起司魚板條232g(原味/辣味)
特價 125/包 原價155-169/包



越後 4入北海道芝士米果
特價 99 原價 162



1.小川 芳醇/優質濾泡咖啡
10g x7入 特價 179 原價 225
2.北村 德用綠茶/玄米茶100g
特價219/盒 原價390/盒



1.日東 皇家奶茶經典112g
特價 115 原價 154
2.麥卡多 薯條6入(鹽味/海苔味)
特價 115/包 原價210/包



1.Marunaka 蜂蜜柚子茶1kg
特價 229 原價 460
2.Aohata 無蔗糖果醬系列125g
特價 225/2罐 原價 145/罐



龜田 12入柿種米果
特價 169 原價 225



1.田舍 味噌系列500g
特價 125~135 原價82~196
2.紅布朗 有機冰河大燕麥片800g
特價 199 原價 360



日清 芥花油1L/芥花油900g
特價 129/115 原價 350/330



屏大 薄鹽醬油710ml/
薄鹽醬油膏560ml
特價 439/2入 原價 289/入



大醬 和風鰹魚露/昆布麵味露
特價 139/159 原價 220/224



1.第一石鹼 浴室除霉噴霧400ml
特價 買一送一 原價 180/瓶
2.P&G 衣物抑菌芳香顆粒
(柑橘白香)420ml系列
特價 185/瓶 原價 280/瓶

1+1更划算



讚岐 熟成烏龍麵/涼麵/素麵
特價 買一送一 原價 210/包



日清 北海道5食包麵系列
特價 買一送一 原價259/包



宮武ACE 讚岐/北海道
烏龍麵(4食入)
特價 買一送一 原價 155/包



松根 蒟蒻塊250g/
蒟蒻絲200g系列
特價 買一送一 原價 85/包



亦擇
黑芝麻脆片250g系列
特價 買一送一 原價259/包



1.歐納丘 松露杏仁果150g
特價 買一送一 原價499
2.康迪 生機能量精力湯500g
特價 買一送一 原價 570



1.伊藤園 綠茶/玄米茶包40g
特價 買一送一 原價 250/盒
2.英國 蘋果木燻燻切達起司片150g
特價 買一送一 原價 195



1.聯夏 丹波屋黑豆230g
特價 買一送一 原價185
2.丸米料亭之味
味噌湯(減鹽)/元氣味噌湯12食
特價 買一送一 原價 169/包



光商 嚴選精釀醬味露1L系列
特價 199/2入 原價 225/入



1.Renova 滾筒式寵物用清潔紙巾
特價 買一送一 原價299
2.戴奧秩 經典/薰衣草/玫瑰300g
特價 340/2入 原價 360/入



1.日本LION 趨淨洗手慕斯250ml
特價 179/2入 原價189
2.Ora2 淨色無瑕精緻牙膏100g系列
特價 買一送一 原價250/支



1.康寶娜 特級初榨橄欖油460ml
特價 買一送一 原價459
2.艾瑞斯 特級初榨橄欖油1L
特價 買一送一 原價 1180

旬味食光



1.日本大分日田梨2入禮盒
特價 680 原價880
2.番茄方舟 日系瓜
特價 買一送一 原價85 限量 100組
3.辰品 珍珠芭樂2入盒裝
特價 買一送一 原價 130
限量 60組
4.台塑有機 有機玉米筍300g
特價 買一送一 原價 68/包
限量 50組

新品初登場



田寸堂齊秀
山葵風味/鰹魚風味海老蝦餅8入
特價150/包 原價 180/包



SAMLIP
義式千層酥系列
特價 69/包 原價 95/包



西班牙安納維
橄欖油洋芋片系列
特價 買一送一 原價 159~169/包

好好集 goodgoods

彩虹市集3F

好好樂週年 即日起 -11.29(日)

檔期期間全櫃商品9折 (特殊/不可折/優惠商品除外)

集結來自台灣各地的風土滋味與職人心意，用最真摯的回饋禮遇，與您共度週年時光，一年一度的週年盛典，一同共享島嶼美好。

檔期期間，全櫃消費滿1,500元，即贈「職人雞油蛋白君(口味隨機)」乙份(價值225)不可累贈。 限量



注意事項：(1)銷貨明細表不含商品禮券、贈品禮券、電子商(贈)品禮券、抵用券、電子抵用金、skm points折抵、提貨單、二三聯式發票及禮券購買憑證 (2)贈品依現場實物為主，不得折換現金或退換。(3)新光三越保有更換品項之權利，如有未盡事宜請依現場公告為主。

好味成雙・禮遇雙饗

檔期期間，凡購買「好田家」系列商品，任選2件享88折優惠：消費滿1,000元，即贈「好田家 杏仁巧克力球60g」乙份(價值125元) 限量





好田家
迦納純黑巧克力薄片30入
推薦價660



好田家
果乾綜合巧克力薄片24入
推薦價660/盒



好田家
綜合茶巧克力
推薦價450/盒



好田家
純天然可可粉
推薦價380

東遊好食趣

檔期期間，購買「東部嚴選指定商品」滿800元，即贈「德朱利斯 紅藜穀物棒」乙份(價值200元) 限量





1.蕪村家 經典拌醬系列 推薦價380/罐
2.德朱利斯 紅藜系列 推薦價200~250
3.蜂之饗宴 蜂蜜70g系列 推薦價110/罐



4.好好集 特選紅烏龍茶50g 推薦價580
5.台東初鹿牧場系列 推薦價115~150
6.青漾 米穀酥系列 推薦價210

skm pay獨享超嗨回饋



首四日指定銀行獨享 11.23(一)-11.26(四)

活動期間，持skm pay綁定指定銀行信用卡當日當店累計達指定門檻即可直接回饋「指定金額skm points」壹份。(交易時限同一會員ID累計消費，達標後skm points自動增額且擇優回饋；各波段活動採限量，擇一門檻兌換，不累贈，每卡每日限兌換乙次，不適用卡別依銀行公告為主。)

化妝品/服飾/女性雜貨

兆豐銀行
刷 10000 含以上 加贈 1000 點 限量

新光銀行 星展銀行DBS 第一銀行 兆豐銀行
刷 20000 含以上 加贈 2000 點 限量

skm pay. 首綁最高回饋10%

即日起 -12.13(日)

活動期間，首次綁定skm pay並當日使用指定銀行卡
刷 1000 含以上 贈 1000 點 限量
※銀行限量份數詳見新光三越官網

星展銀行DBS 聯邦銀行 第一銀行 兆豐銀行

新光三越聯名卡 新新券10%加碼

09.17(四)-12.13(日)

活動期間，刷台新銀行新光三越聯名卡消費，並於台新Richart Life App領取優惠券
單筆刷 5000 含以上 贈 500 台新Point (信用卡) 限量
※2026/10/1 10:00開放領券，數量有限，領完為止。
※期間每正卡ID歸戶僅回饋乙次
※台新Point(信用卡)預計於2027/2/28前回饋至正卡人之信用卡點數帳戶
※活動詳情請見台新銀行官網

玉山銀行 由你美麗加碼金

即日起 -11.29(日)

活動期間，當日當店持skm pay刷玉山銀行信用卡於化妝品消費
刷 10000 含以上 贈 2500 點 限量
刷玉山Unicard再加贈「skm points 3,000點」乙份。
※活動詳情請見玉山銀行官網 ※活動期間，每卡每日限回饋乙份，恕不累計兌換。

國泰世華饗美食 CUBE信用卡 餐飲獨家最高8.3% 10.01(四)-12.31(四)

活動期間，持skm pay綁定國泰世華CUBE信用卡，跨日跨店於指定餐廳、美食街消費
刷 8000 含以上 贈 4000 點 限量
※活動期間限回饋乙份，恕不累計兌換，數量有限，贈完為止，正附卡分開計算
※切換樂饗購權益再享最高3.3%小樂點(僅用卡)回饋，活動條件限制詳見國泰世華官網

LINE Pay 週年慶優惠券加碼

即日起 -11.29(日)

使用LINE Pay付款單筆滿200元，享LINE Pay 200元優惠券一張，於次筆交易單筆滿2,000可折抵
※每LINE Pay帳號每波段限得一張優惠券 ※活動詳情請見LINE Pay 活動訊息

zingala 銀角零卡 新舊用戶享回饋

10.01(四)-12.13(日)

新用戶獨享
活動期間首次綁定skm pay且滿額贈中租Coin
累計消費滿3,000元，贈300元中租Coin
累計消費滿10,000元，贈1,200元中租Coin
累計消費滿60,000元，贈6,600元中租Coin
※活動期間內每人限回饋乙次

舊用戶加碼
已綁定skm pay會員單筆消費滿3,000元
且分6期(含)以上，贈200元中租Coin

分期零手續費

即日起 -12.31(四)

活動期間，凡持指定銀行信用卡於店內消費單筆滿5,000元(含)以上，享6期0手續費；新光三越聯名卡單筆滿3,000元(含)以上，享3期0手續費。

09.17(四)-12.13(日)
凡持指定銀行信用卡於店內消費單筆滿12,000元(含)以上，享12期0手續費
12期分期 指定銀行：台新銀行/中國信託銀行/星展銀行/滙豐銀行/聯邦銀行/第一銀行

銀行滿額禮 11.23(一)-11.29(日)

活動期間，持新光三越實賓卡/實賓卡金卡/實賓卡銀卡/新光三越APP過卡並刷指定銀行信用卡當日當店單卡刷卡消費達指定門檻，即可回饋指定金額skm points。(交易時限同一會員ID累計消費，達標後skm points自動增額且擇優回饋；各波段活動採限量，擇一門檻兌換，不累贈，每卡每日限兌換乙次，不適用卡別依各銀行公告為主)

台新銀行 (限skm pay/台新Pay+首綁卡當卡不適用)
滿20,000元，贈「3,000點」壹份。全台限量8,000份
滿60,000元，贈「9,000點」壹份。全台限量1,000份
滿100,000元，贈「15,000點」壹份。全台限量800份
2026/7/1-2027/3/31 台新Richart卡，切換「大筆刷」方案，消費享最高 3.3% 台新Point(信用卡) ※詳見台新官網公告

國泰世華銀行
滿80,000元，贈「5,000點」壹份。全台限量1,000份
滿200,000元，贈「16,000點」壹份。全台限量1,000份
滿600,000元，贈「70,000點」壹份。全台限量100份
單筆分期滿100,000元，加贈「10,000點」壹份。全台限量2,000份
單筆分期滿300,000元，加贈「35,000點」壹份。全台限量2,000份

中國信託銀行
滿25,000元，贈「2,000點」壹份。全台限量12,000份
滿60,000元，贈「5,500點」壹份。全台限量4,000份
滿150,000元，贈「14,000點」壹份。全台限量1,000份
滿300,000元，贈「30,000點」壹份。全台限量350份
滿500,000元，贈「50,000點」壹份。全台限量200份
滿1,000,000元，贈「120,000點」壹份。全台限量60份
單筆分期滿20,000元，加贈「1,000點」壹份。全台限量7,000份
單筆分期滿50,000元，加贈「2,500點」壹份。全台限量2,800份
單筆分期滿100,000元，加贈「5,500點」壹份。全台限量1,000份

新光銀行 (限skm pay+VISA金融卡不適用)
滿20,000元，贈「2,800點」壹份。全台限量550份
滿180,000元，贈「27,000點」壹份。全台限量25份
單筆分期滿20,000元，加贈「1,000點」壹份。全台限量200份

星展銀行 (首綁金融卡不適用)
滿7,000元，贈「700點」壹份。全台限量2,000份
滿20,000元，贈「2,500點」壹份。全台限量6,000份
滿60,000元，贈「7,500點」壹份。全台限量3,000份
滿150,000元，贈「20,000點」壹份。全台限量2,000份
滿300,000元，贈「42,000點」壹份。全台限量800份
單筆分期滿10,000元，加贈「1,000點」壹份。全台限量2,000份
單筆分期滿20,000元，加贈「2,000點」壹份。全台限量1,000份
單筆分期滿35,000元，加贈「7,500點」壹份。全台限量800份
單筆分期滿50,000元，加贈「10,000點」壹份。全台限量500份

玉山銀行
滿38,000元，贈「3,800點」壹份。全台限量2,000份
滿150,000元，贈「18,000點」壹份。全台限量1,000份
單筆分期滿10,000元，加贈「1,000點」壹份。全台限量7,000份
單筆分期滿30,000元，加贈「3,000點」壹份。全台限量2,800份
法雅客/[i]Store加碼
滿50,000元，加贈「6,000點」壹份。全台限量500份

滙豐銀行 (限金回饋簡訊單卡/公司卡/商務卡/visa金融卡不適用)
滿60,000元，贈「9,000點」壹份。全台限量1,000份
滿150,000元，贈「24,000點」壹份。全台限量100份
skm pay單筆分期滿10,000元，加贈「1,000點」壹份。全台限量1,000份
skm pay單筆分期滿20,000元，加贈「2,000點」壹份。全台限量1,000份

聯邦銀行 (VISA金融卡、公司商務卡、採購卡不適用)
滿6,000元，贈「1,000點」壹份。全台限量1,400份
滿20,000元，贈「3,000點」壹份。全台限量500份
滿50,000元，贈「8,000點」壹份。全台限量120份
滿100,000元，贈「18,000點」壹份。全台限量40份
滿200,000元，贈「38,000點」壹份。全台限量25份
skm pay單筆分期滿10,000元，加贈「1,000點」壹份。全台限量700份
skm pay單筆分期滿20,000元，加贈「2,000點」壹份。全台限量15份

第一銀行 (消費金融卡不適用)
滿15,000元，贈「1,500點」壹份。全台限量500份
滿30,000元，贈「3,000點」壹份。全台限量300份
滿60,000元，贈「6,000點」壹份。全台限量200份
滿150,000元，贈「15,000點」壹份。全台限量100份
skm pay單筆分期滿20,000元，加贈「2,000點」壹份。全台限量200份

兆豐銀行 (VISA金融卡/公司商務卡/政府採購卡不適用)
滿18,000元，贈「1,500點」壹份。全台限量800份
滿30,000元，贈「3,000點」壹份。全台限量800份
滿60,000元，贈「6,000點」壹份。全台限量500份
單筆分期滿25,000元，加贈「2,000點」壹份。全台限量500份
單筆分期滿50,000元，加贈「4,000點」壹份。全台限量300份

出示新光三越實卡/銀卡/金卡/新光三越APP/兒童卡等載具儲存

台新銀行 新光銀行 國泰世華銀行 中國信託銀行 玉山銀行 星展銀行DBS 匯豐HSBC 聯邦銀行 第一銀行 兆豐銀行 **謹慎理財 信用至上**

【共同注意事項】(1)本活動skm points需出示新光三越實卡/金卡/銀卡/新光三越APP/兒童卡等載具儲存。(2)銷貨明細表不含商品禮券、贈品禮券、抵用金、電子商品禮券、電子贈品禮券、電子抵用金、skm points折抵、信用卡紅利點數折抵、提貨單、二三聯式發票、購買及加值儲值卡、未開立新光三越發票之交易、新光影城消費及禮券購買憑證、SMART PAY金融卡交易、LINE Pay、LINE Pay Money、iPASS Money、悠遊付、NFC/HCE手機信用卡等消費金額。(3)限消費單日累計金額兌換，隔日跨店不接受合併累計，恕不接受代領。(4)正附卡分開計算，skm pay、台新Pay可與消費體信用卡之消費合併累計，交易時限同一會員ID累計。Apple Pay、Google Pay、Samsung Pay限單一載具卡號累計，恕不與消費體信用卡之消費合併累計。(5)銀行活動之贈品餘額採實體提供，數量有限，送完為止。(6)本活動僅適用台灣地區銀行之信用卡參加，不適用卡別請依發卡銀行公告為主。(7)其他未盡事宜以新光三越百貨店內公告為主。(8)新光三越百貨與各指定銀行保留增刪或終止本活動之權利。(skm points使用注意事項) (1)本活動skm points為無償取得之贈品，兌換商品時不再開立統一發票，恕不接受代領。(2)回饋點數限時不入本人帳戶，恕不得轉移。(3)每卡實質獲得skm points，恕不可折抵現金。(4)本活動skm points回饋之方式請詳見官網。(5)本活動skm points使用期限至2027年1月3日止，逾期恕不受理，例消費折抵時無出示新光三越實賓卡/銀卡/金卡/兒童卡/新光三越APP已綁定新光三越實賓卡/金卡/銀卡/兒童卡，方可折抵，每次折抵點數以100點為單位，低於100點時無法使用。(7)skm points餘額可至購品處/服務台/KIOSK查詢機/停/停機/取貨網查詢，新光三越APP已綁定新光三越實賓卡可即步導入直接查詢。(8)其它未盡事宜以新光三越百貨店內公告為主，新光三越百貨保留解釋、增刪或終止本活動之權利。(9)新光三越APP限制雙型步機下載 (作業系統iOS 16.0/Android15.0以上)。【首4日指定銀行獨享/銀行新卡滿額禮】(1)活動期間每卡每日限兌換乙次，擇一門檻兌換。(2)不適用卡別依銀行公告為主。【skm pay首綁再加碼使用注意事項】(1)限活動期間首次綁定skm pay並於綁定當日消費達指定門檻方符合首綁資格，活動前綁綁定任一張信用卡 或於綁第不符合首綁資格。(2)限量名額內且符合活動資格者，skm points於2026/12/31(四)前匯入實賓卡。點數使用期限至2027年1月31日 (3)回饋實格指定方式為活動期間符合首次綁定指定銀行卡並於綁定當日單筆消費滿1,000元(賓以上之成功交易時間當日為回饋標準，(4)一張信用卡限首次綁定實體ID計算，每張信用卡僅兌換乙次。(5)本活動正附卡分開計算，各單卡最不得跨店跨日累計。【星展零卡注意事項】(1)本活動回饋指定之賓展、馬拉及2026/12/31(四)前成為zingala銀角零卡會員者，恕無法享有會員已有效權及登入該載具帳戶之注意權。(2)有效權及登入該載具帳戶之注意權，恕無法享有會員已有效權及登入該載具帳戶之注意權。(3)活動期間內每人限回饋乙次，恕無法享有會員已有效權及登入該載具帳戶之注意權。(4)活動期間內每人限回饋乙次，恕無法享有會員已有效權及登入該載具帳戶之注意權。2026/10/1-2026/12/13(四)活動期間內首次於skm pay綁定zingala銀角零卡並單筆成功交易滿額，且無退貨或取消交易者，每人於活動期間限回饋一次。(3)活動回饋之中租Coin，將於活動結束後次月月底前，匯入至消費者「zingala銀角零卡」會員帳號之中租Coin帳戶中。使用期限至2028/11/30 23:59。(4)如有其他未盡事宜，請上班時間致電客服專線0800-888-865。













新光三越 SHIN KONG MITSUKOSHI

高雄 左營店
高雄市81361左營區高鐵路123號
電話 07-346 9999 網址 www.skm.com.tw

新光三越 官方網站

高雄左營店 Facebook粉絲頁

PRINTED WITH SOY INK

本DM特選用大豆油墨印製
讓我們共同為環境保護盡一份心力