SKM MEN'S

台北信義新天地 週年慶潮紳專刊
2026.10.15㊍—11.08㊐

CURATED BY ISETAN MEN'S

GUCCI A4 1F

GUCCI A4 1F

NEW GENTLEMAN

5大新紳士提案

GUCCI A4 1F

Saint Laurent A9 1F

TOD'S A9 1F

TOD'S A9 1F

Saint Laurent A9 1F

Saint Laurent A9 1F

2026 秋冬男裝趨勢在克制與張揚之間尋找全新平衡，理性、成熟且講究工藝的實穿主義成為風格核心，其中，皮革元素依舊是奠定秋冬氣場的關鍵元素，其溫潤而帶有張力的光澤，完美烘托出男性的剛毅線條。同時，圖騰與印花則為沉穩的季節注入了流動的視覺張力。在配件的運用上，以份量感揉合精緻細節畫龍點睛，讓每個細微之處都恰到好處。整體而言，2026 秋冬男裝透過材質的碰撞與經典重組，描繪出全新的衣櫥藍圖。

大包 氣場美學

本季聚焦於兼具結構感與柔軟線條的後背包與托特包，大器而流暢的剪裁完美平衡了生活忙碌與造型美學。

Saint Laurent A9 1F
Bowling棉質帆布手提袋

Saint Laurent A9 1F
City 棉質帆布背包

Tiffany & Co. A9 1-2F
HardWear 黑色鈦金及鉑金鑽項鍊，大型款

Tiffany & Co. A9 1-2F
HardWear 白K金扣環手鍊，大型款

中性飾品 風格密碼

充滿現代感的中性飾品結合精緻的中性金屬與簡約的設計細節，完美去除多餘贅飾，讓純粹的線條與材質自身說話。

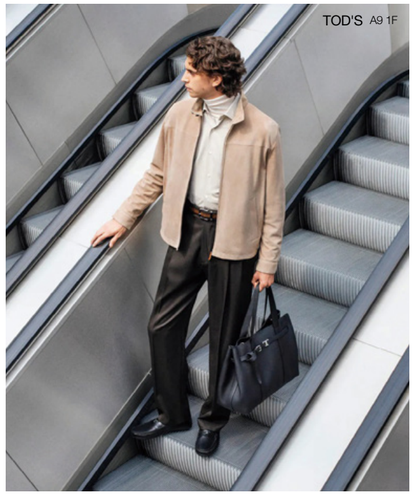
TOD'S A9 1F

圖騰 視覺主旋律

印花的張力、低調格紋的質感與經典老花的魅力，豐富了造型的立體感，更捕捉了低調奢華的時髦精髓。

Moncler A4 1F
菱形圖案羊毛混紡
拉鏈開襟毛衣

GUCCI A4 1F
GUCCI ESSENCE斜背包

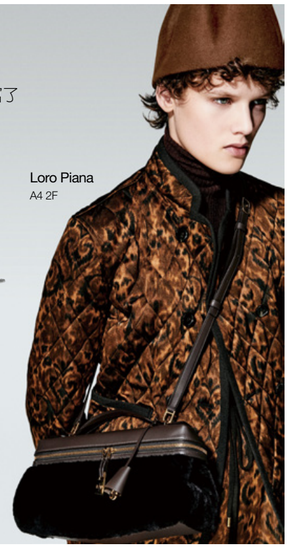
Loro Piana
A4 2F

HOGAN A8 1F

極緻黑 定義秋冬奢華

本季秋冬，以黑色重新詮釋經典。從俐落剪裁、精緻皮革，到低調光澤與層次材質，讓深邃黑意在不同質地之間流動，呈現屬於秋冬的沉穩與力量。不需要過多裝飾，黑色本身就是態度。在極簡輪廓中展現高級，在細節之間看見講究。

Saint Laurent A9 1F
Cassandre小羊皮外套

Canada Goose A9 1F
Keystone 靴子

球鞋 足下亮點

本季秋冬主打搶眼的拼接設計，異材質與色彩的碰撞交織無論搭配正裝或休閒日常都時髦有型。

Loro Piana A4 2F
Week-End Walk男士運動鞋

Canada Goose A9 1F
Cascade 運動鞋 男款 暮藍色

HOGAN A8 1F
Athletic拱廊米與胡桃木棕logo
異材質拼接男士休閒鞋

SHIN KONG MITSUKOSHI XINYI PLACE TREND 2026 ANNIVERSARY for MEN

URBAN IN MOTION

都市剪影

穿搭是關於身體與空間的對話，是個人生活態度的宣告，既有不羈的率性，亦有內斂的講究。在繁複與簡約的交會處，那份屬於都會的從容正在城市日常的脈搏中悄然成形。

CITY TOKYO A9 3F

BOSS A9 3F

MINIMALIST YUPPIE

UNBOUND ELEGANCE

1 簡約雅痞

褪去領帶的束縛，雅痞在都是叢林裡找到了另一種優雅的解釋。襯衫不再一絲不苟，西裝褲解放了線條，任由剪裁在身形間流動出隨興的骨架。這不是乖順的菁英範本，它不需要張揚的色彩來爭奪目光，而是用沉穩的低彩度面料與俐落輪廓，在正式與放鬆之間劃出一道俐落的界線。踩著皮鞋穿梭於城市與街頭之間，不費力的講究，就是最高級的叛逆。

LE COQ SPORTIF A11 4F
男款 米白色 短袖POLO衫
推薦價 2,390

DAIWA PIER39 A9 3F
Tech Loose Light 2B Jacket
推薦價 11,500

Timberland A11 5F
男款淺灰色條紋長袖牛津襯衫
推薦價 3,200

CITY TOKYO A9 3F

AAPE A11 3F

THE NORTH FACE UE A11 3F

FIVECM A11 3F

PUMA A11 3F
流行系列T7鉤織長袖Polo衫
推薦價 3,980

SAUCONY A11 4F
Ride Millennium 經典復古跑鞋
推薦價 1,795

2 CITY BOY

YOUR OWN URBAN RHYTHM

街頭潮流

街頭潮流從來不是隨性的堆疊，而是一場關於態度與比例的視覺實驗。寬鬆，是為了讓身體在布料之間找到呼吸的節奏；層次，則是為了在簡單與繁複之間拿捏恰到好處的份量。它可以是美式滑板場邊俐落的 T-shirt 與丹寧褲，也可以是日系街頭防風外套交織多口袋工裝的機能美學，甚至以結構感西裝外套內搭連帽衛衣， 街頭從無標準答案，活出自己的節奏就是風格。

ART HAUS A4 2F
SACAI 大口袋夾克外套
推薦價 26,880

ASICS A11 4F
GEL-1130 MULE
特價 2,788 原價3,280

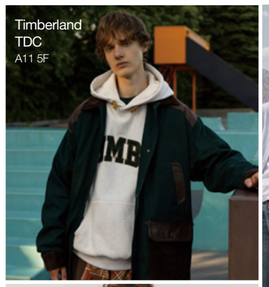
Timberland TDC A11 5F

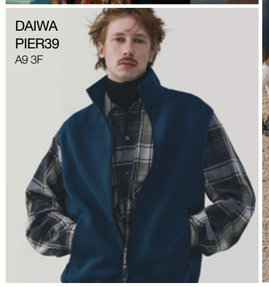
DAIWA PIER39 A9 3F

Maison IZZUE A11 3F

STYLE ESSENTIALS GUIDE

街頭潮人單品指南

從東京街頭到台北巷弄，台日潮流男士的穿搭關鍵，
往往藏在那些看似不經意的細節裡。
以下精選幾款必備單品，
帶你輕鬆搭出屬於自己的城市風格。

Plateau Studio A9 3F

Diesel A11 1F
C-Seymon丹寧棒球帽
推薦價 4,980

DENIM PICKS
丹寧本色

本季丹寧聚焦於重度刷色、自然洗舊與異材質拼貼，這種不完美的斑駁質感，精準呼應了當代街頭追求率性與不羈靈魂的穿搭態度。

得分穿搭必備：刷色帽、刷色外套

INVINCIBLE A11 1F
Human Made Denim Work Jacket Past
推薦價 14,135

Plateau Studio
A9 3F
PATCH DENIM
推薦價 8,800

nanamica A9 3F
Selvage Denim Pants 推薦價 12,500

EVISU A11 3F
油漆風格EVISU標誌牛仔外套
推薦價 16,500

PCES A9 3F

EVISU A11 3F

CASUAL EDGE
美式運動風

經典的寬鬆外套勾勒出隨性廓形，將舒適與自信完美揉合，不刻意打扮卻寫滿無畏而率性的當代街頭風範。

得分穿搭必備：寬鬆外套

PCES A9 3F
Cropped Cat Hoodie Jacket
推薦價 5,800

Aape A11 3F

INVINCIBLE A11 1F
Human Made
MILITARY POUCH
推薦價 3,640

Diesel A11 1F
水洗工裝長袖拉鍊襯衫
推薦價 14,800

INVINCIBLE A11 1F
6PANEL
CORDUROY CAP
推薦價 2,825

PCES A9 3F
Two Layers
Plaid Shirt
推薦價 6,500

peter wu
A9 2F

Off Duty A11 1F
FLETCH SHIRT
COBB SHORTS
OIL BLACK

peter wu A9 2F
格紋羊毛褲 黑灰格紋
推薦價 22,500

得分穿搭必備：後背包

ATTITU A9 3F NYLON BACKPACK L 001
推薦價 9,500

CLASSIC COLLEGIATE
經典格紋風

格紋單品是打破素色單調的最強武器，透過外搭襯衫或局部的搭配法，輕鬆注入復古層次感，讓日常街頭造型立體有型。

Aape A11 3F

貴賓卡 / 橘卡會員獨享
單館 10.15 四 - 10.28 三
累計 滿 5000 送 5000 skm points(累贈) 限量 詳細活動辦法請參閱 P22 說明
skm pay. 名品/大家電/法雅客/[i]Store/DJI/SAMSUNG智慧館 10.15 四 - 10.21 三
單筆 刷 10000 送 10000 skm points(累贈) 限量 詳細活動辦法請參閱 P22 說明

DJI A11 1F/ A9 B2
Osmo Action 6 暢拍套裝
推薦價 16,390
支援8K錄影、可變光圈、20公尺防水，套裝含三電池與延長桿。

BIG BOYS' TOYS

大人系玩具

當生活被日復一日的秩序填滿，誰不渴望能有一處暫時抽離的靜謐維度？
那並非對現實的逃避，而是一場重新校準頻率的私密儀式。
這些兼具工藝與科技的陪伴，是給成年人的浪漫解方，
讓每個人在卸下所有防備與面具後，重新找回純粹心跳的節奏。

話題 3C 攝影

攝影不只是記錄，更是一種凝視世界的獨特方式。從捕捉街頭瞬息萬變的詩意，到雕刻微光中的細膩質地，挑選一台懂你的相機、一只捕捉心之所向的鏡頭，為生活尋找最適切的眼，讓轉瞬即逝的瞬間，凝結成永恆。

DJI A11 1F/ A9 B2
OSMO 360 II
標準套裝 推薦價 15,900
暢拍套裝 推薦價 19,490
全景運動相機，支援 8K錄影、
1.2億像素拍攝，
適合旅遊與Vlog使用。

Canon A9 B2
EOS R6MKIII
單鏡 RF24-105mm IS USM
推薦價 110,900
Canon EOS R6 Mark III 全片幅相機，
3250萬畫素、7K錄影，
搭配24-105mm防手震鏡頭。
贈BOSE SOUNDLINK MICRO 2 藍牙喇叭乙個
（市價4,800），
恕不挑色，數量有限，送完為止。

DJI A11 1F/ A9 B2
LITO X1
暢飛套裝（DJI RC 2）
推薦價 19,190
249g以下、全向避障，
含 RC 2 螢幕遙控器與三顆電池。

法雅客 A9 B2
Insta360 Luna Ultra 標準版
推薦價 22,990
雙鏡頭雲台相機，
1吋主攝、8K錄影，
內建47GB儲存。

對喜歡獨自旅行、記錄穿搭的人來說，可拆卸的 2 吋 OLED 遙控螢幕尤其迷人。架好相機後，便能透過螢幕確認構圖，搭配智慧追蹤功能，讓自己也自在地走進畫面。從掌鏡到入鏡，一個人同樣能享受創作的樂趣。

CAMERA

法雅客 A9 B2
Marshall Motif II
抗躁藍牙耳機
推薦價 6,590
支援主動降噪、通透模式、
藍牙5.3與無線充電。

法雅客 A9 B2
Soundcore Liberty 5 Pro Max
AI無線藍牙耳機
推薦價 7,490
支援AI智慧降噪、
8麥克風通話、
Dolby Atmos與三裝置連線。

質感耳機

在雜訊喧囂的世界裡，耳機是為自己築起的一座無聲島嶼。當音符流淌入耳，每一次沉浸與聆聽，都是一場將靈魂自現實抽離的私密耳語，在純粹的聲場中重新找回與自己對話的節奏。

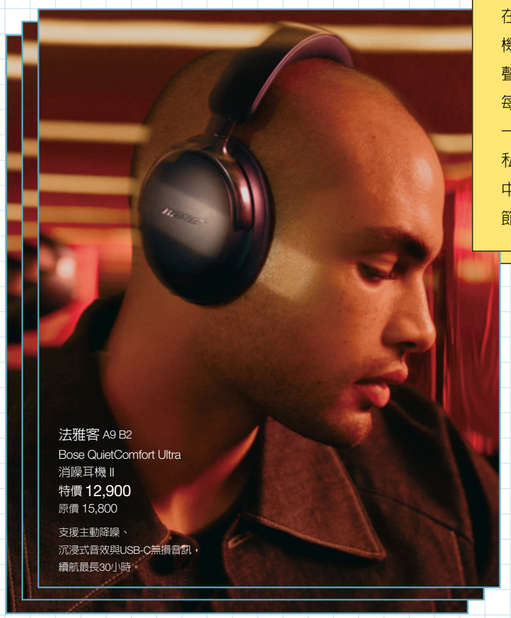

法雅客 A9 B2
Bose QuietComfort Ultra
消躁耳機 II
特價 12,900
原價 15,800
支援主動降噪、
沉浸式音效與USB-C無損音訊，
續航最長30小時。

法雅客 A9 B2
SONY WH-1000XM6
旗艦耳罩式耳機
特價 11,900
原價 13,900
支援LDAC、藍牙5.3，
降噪開啓續航最長30小時。

HEADPHONE

B&O A9 3F
Travel Theme
2024 BP H100
Digital DE 1200x800
Crop Clean 009
價格店洽

電動腳踏車

電動腳踏車不只是代步工具，更是對速度與自由的一種私密叛逆。當雙腳踩踏、電力隨心而動，每一次破風前行，都是將日常通勤轉化為一場城市的探險，在流動的街景中重新找回掌控感與野性。

SLIDER A11 5F
SLIDER星際大戰
黑武士20”飛行火箭
價格店洽
- 前後雙避震
- 180mm油壓碟煞
- 機械七段+電子五段變速
- 全鋁合金車架
- 高扭力馬達
- 18K金限量編號與認證
- 專屬立體金屬頭像
- 限定聯名周邊配件

ELECTRIC RIDE

SLIDER A11 5F
SLIDER星際大戰 帝國風暴兵16”飛行火箭
價格店洽
- 前後雙避震
- 180mm油壓碟煞
- 機械七段+電子五段變速
- 全鋁合金車架
- 高扭力馬達
- 18K金限量編號與認證
- 專屬立體金屬頭像
- 限定聯名周邊配件

GEOMETRY OF MATURITY

品味高端男士的質感生活

從果嶺或球場上蓄勢待發的內斂風範，到商務與休閒交織的成熟輪廓，
對細節的極致講究正是形塑出當代男士游刃有餘的風格哲學。

1. STILE MIO A9 3F
   On THE ROGER Advantage（白）
   推薦價 5,280
2. Garmin A8 3F
   fēnix 9 Pro – inReach, Solar, 51 mm
   全方位戶外旗艦GPS智慧 手錶
   推薦價 41,990
3. KINOSHO TRANSIT A9 4F
   交叉帆布球袋
   特價 21,600 原價27,000
4. BOGEY BOGEY A9 4F
   AmazingCre 旋鈕機能高爾夫球鞋
   特價 14,600 原價16,600
   限量4雙

01

02

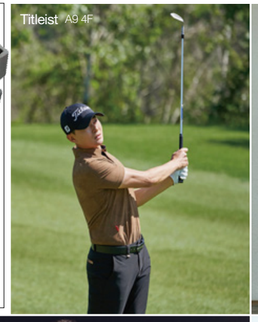
Titleist A9 4F

03

PEARLY GATES A9 4F

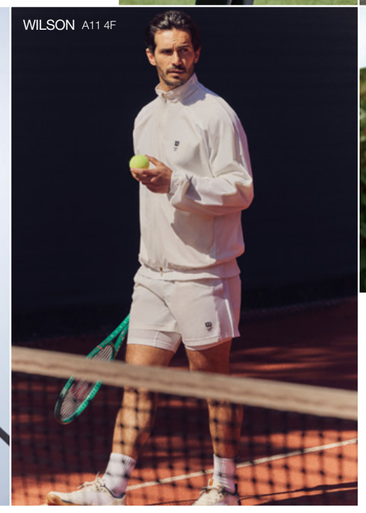
WILSON A11 4F

HONMA A9 5F

04

征服果嶺必備神器

綠茵場上的每一次揮桿，或網球場上的俐落擊球，都是一場關於精準與優雅的對話。當運動的本質與都會美學完美交融，高爾夫與網球穿搭便超越了單純的服飾選擇，轉化為個人品味的延伸。從容穿梭於球道與網前之間，以洗鍊且充滿力量的姿態，展現獨樹一格的紳士風範。

MASTERING THE GREEN & COURT

THE ART OF TRANSITION

切換自如的自由姿態

信義新天地 獨家

01

輕熟男的穿搭哲學在於拿捏隨性與講究的平衡。日常休閒時刻，以舒適剪裁揉合低調大地色系，營造沉穩大器的鬆弛感；而在重要商務場合，一套俐落合身的西裝則能形塑內斂的專業氣場。從日常到職場，透過細膩的質感堆疊，完美詮釋專屬於成熟男性的自信風範。

BOSS A9 3F
東京奧運游泳金牌 汪順 擔綱演繹BOSS 2026秋冬廣告企劃

04

05

06

07

02

03

1. ALLSAINTS A11 2F
   MESSENGER BAG 推薦價 16,900
2. PORTER INTERNATIONAL A11 3F
   NEW HEAT 手提包
   特價 4,850 原價6,950
3. TUMI A9 3F
   19 Degree系列Trunk托運行李箱 深松綠
   推薦價 40,800
4. GOOPiMADE A9 3F
   Extremely Light Polo Shirt
   推薦價 2,480
5. nonnative A9 3F
   Trooper L/S Henry Neck Tee
   Cotton Jersey
   推薦價 5,200
6. peter wu A9 2F
   毛呢西裝外套 黑白雜色
   推薦價 48,500
7. Vibram A8 3F
   法式樂福鞋 推薦價 8,400
8. J. Lindeberg A9 2F / A8 3F
   遠紅外鎖溫彈性獵裝外套
   推薦價 15,980
   遠紅外鎖溫彈性西褲
   推薦價 7,980

08

Stressless A9 B1
London低背舒適椅
推薦價 111,000 原價 138,820

PRIVATE HAVEN

居家私隅

在坐臥間呼吸純粹，為日常細節注入
質感生活的極致鬆弛感。

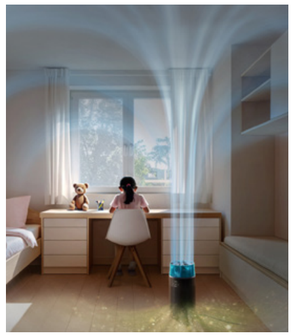

DYSON A8 7F
HushJet Purifier Compact 噴射氣流空氣清淨機 HJ10
贈 DYSON HJ10 360° 靜電式+甲醛濾網
+DYSON HJ10 360° 活性碳濾網 ×3
+NITTO 可水洗寵物毛髮濾網（兩入組）
推薦價 14,900

GENTLEMEN'S SANCTUARY

型男品味生活空間

男人的理想空間，從來不是盲目的堆砌，而是一場關於風格、質感與生活態度的美學實踐。
從沉浸於極致音場的震撼饗宴、品味一杯細緻醇厚的高端咖啡，到展現前衛視覺的藝術家電與裝置，
每一個選物都是獨特品味的延伸，演繹出專屬於成熟男士的摩登日常，全面享受個人的絕對主場。

COFFEE MOMENTS

醇香時光

以一口細緻綿密的溫潤香氣，
在晨光中注入溫柔打氣，午後為思緒優雅提神。

經典香醇美學

50 年代復古流線金屬外型，
升級自動奶泡與淨化系統，
結合精準溫控與現磨咖啡豆。

SMEG A8 7F/A4 B1
全自動咖啡機（BCC13x款）
贈 1.SMEG 雙層玻璃杯 1只、2.SMEG陶瓷咖啡杯組禮盒 1組、
3.PINKAFFA精品義式配方豆（半磅）8包
特價 52,800 原價 58,800

PLAYGROUND

玩樂新境

在指尖與光影交織間自在穿梭，
解鎖無界限的沉浸饗宴！

纖薄極致美

輕巧流線全數位設計，搭載 AMD 八核心與
RDNA 2 晶片，提供 4K 遊戲、3D 音效與高速
SSD。

法雅客 A9 B2
SONY PS5 Slim 數位版（不含底座）
推薦價 17,989

效能大升級

次世代混合主機採 7.9 吋 1080P
螢幕與 NVIDIA 處理器，升級磁吸
Joy-Con 2、支援 4K 輸出與向下
相容。

法雅客 A9 B2
Nintendo Switch 2 主機
推薦價 15,880

貴賓卡 / 橘卡會員獨享
單館
10.15 四 - 10.28 三
累計 滿 5000 送 5000 p
skm points(累贈) 限量
詳細活動辦法請參閱 P22 說明

LIGHT & SCULPTURE

光影詩篇

當光影流轉化為立體雕塑，
每一件兼具工藝與收藏價值的靈魂之作，
都以獨特的姿態形塑居家美學的無限想像。

陰翳摺學

Artemide 攜手三宅一生團隊，以回收 PET 再生纖維
結合幾何摺學，無須支架即可支撐流暢線條，可收
摺平放。

新采 A8 6F/A9 B1
Artemide 陰翳 Mendori 桌燈/地燈
特價 63,100 原價 78,800

經典聯名

聯手藝術家 Jeff Koons 將氣球狗化為視聽收藏，
具 LED 燈效與 360 度沉浸音效，兼具前衛美學與
頂級音質。

法雅客 A9 B2
LEXON X JEFF KOONS Balloon Dog 氣氛燈具
推薦價 26,900

輕巧隨行

具 IP67 防水防塵與抗摔設計，搭載藍牙 5.3
與 PositionIQ 自動優化音效，小巧身軀釋放飽
滿低音與清晰人聲。

BOSE A8 7F
Soundlink Flex II 藍牙揚聲器 沙丘灰
特價 4,990 原價 5,900

震撼聲場

延續經典搖滾皮革與黃銅旋鈕，升級三分頻系
統打造宏大聲場；支援藍牙 5.2 與 HDMI 串聯
電視。

法雅客 A9 B2
Marshall Woburn III 藍牙喇叭 推薦價 19,900

劇院級體驗

致敬傳奇吉他音箱外型，結合編織網面與
旋鈕，搭載杜比全景聲、向上單體與雙後
置低音，支援多模無線與 HDMI eARC。

法雅客 A9 B2
Marshall Heston 120 家庭劇院聲霸
推薦價 36,990

沉浸私人影廳

運用 360 空間音場對應與智慧校正重現十二幻影喇叭，結合 Hi-Res、杜比全景聲與 DTS:X，將客廳
化作私人巨幕影廳。

集雅社 A8 7F / A9 B2
SONY Trio多件式家庭劇院系統+超低音,後環繞HT-A8+SW9+SA-RS9
特價 107,380 原價112,880

SENSORY ODYSSEY

感官漫遊

從宏大聲場到劇院級環繞，
以純粹音色與時髦流線，
刻劃極致感官饗宴。

經典再提升

結合時尚色調與透明圓頂重塑經典，搭配
抬高式重低音與直覺觸控，一體化連接讓
美學與操作更優雅俐落。

法雅客 A9 B2
Harman Kardon SOUNDSTICKS 5 藍牙喇叭
推薦價 13,990

打造行動影院

採可旋轉魔方造型支援 90 度調整，具備
1080P、750 流明與三色 LED 光源，內建
Google TV 與大容量電池。

法雅客 A9 B2
TCL PlayCube 投影機
特價 16,980 原價 17,980

skm pay.
名品/大家電/法雅客/[i]Store/DJI/
SAMSUNG智慧館 10.15 四 - 10.21 三
單筆 刷 10000 送 10000 p
skm points(累贈) 限量
詳細活動辦法請參閱 P22 說明

MODERN MEN'S SCENTS
都會男香之選

香氣是品味的延伸，不拘泥於世俗定義，探索獨一無二的男性香氛美學，
以獨特而內斂的質感，展現專屬於你的迷人姿態。

1 深海秘境

源自秘境植物園系列，以清新的桉樹與玫瑰揭開序幕，結合溫暖深邃的喀什米爾木勾勒出深海幽境的神秘力量與張力，演繹深邃迷幻的奇幻世界。

L'ARTISAN PARFUMEUR A11 1F
神秘深淵精粹香精/75ml
推薦價 12,500

2 無形之息

薰衣草、迷迭香與天竺葵交織輕盈流動，肉豆蔻添上溫暖辛辣。這抹清透純粹的香氣，宛如忠於自我的靈魂，完美演繹侘寂自然不造作的個性。

Aesop A11 1F 喚空香水/50ml 推薦價 6,200

3 微醺迷香

柑橘與氣泡揭開冰涼可樂的歡愉，朗姆酒與肉豆蔻添上微醺辛香；香草、焦糖和檀香緩緩收尾，留下甜暖貼膚、令人沉溺的餘韻。

10X A11 1F
BORNTOSTANDOUT 飲癮作樂淡香精/50ml
推薦價 6,800

4 感官共振

2010 年，Le Labo 獲《AnOther》雜誌委託創作一款獨家香氛，由降龍涎香醚組成，混合其他精心挑選的成分，如茉莉和苔蘚，使香味更突顯和閃亮，散發誘人魅力。

LE LABO A11 1F
ANOTHER 13 淡香精/100ml 推薦價 10,900

5 奢華狂歡

這是一首獻給短暫生命的甜蜜煙草頌詩，致敬那些以極致奢華放縱自我的享樂者。他們深知生命苦短，唯有及時行樂。縱然危險無情、終將失望，幻滅化作迷人煙幕，幾分悲慘，便幾分醉人。

SERGE LUTENS A11 1F
璀璨煙幕/100ml 推薦價 7,150

6 曠野靈魂

木質皮革香調捕捉沙漠野性，銀綠杜松針葉在高原山景間流轉。樹脂與溫暖羅盤松木、檀香，為深邃黑皮革注入層次，宛如陽光灑落壯麗大地。

TOM FORD A11 1F
設計師系列 神祕曠野極致深邃版/50ml
推薦價 6,850

7 未來之憶

顯覆香草甜膩印象，以白松香與醛香釋放綠意，後調融入香草與麝香，營造冷暖交織的透明感，純淨而充滿想像，描繪記憶與未來的氣息。

BYREDO A11 1F
未來之憶淡香精50ml / 100ml
推薦價 6,360/9,170

貴賓卡 / 橘卡會員獨享
化妝品
10.15 (四) - 10.28 (三)
單筆 滿 2000 送 2000 p
skm points(累贈) 限量
詳細活動辦法請參閱 P22 說明

MEN'S BEAUTY EDIT
型男美學日常

為精準型男打造專屬的美妝保養提案！
全方位滿足都會男士的日常需求，輕鬆展現自信帥氣的光采。

What is beautySTAGE lab

以中性與男性保養、香氛為核心，打造探索個人風格的選品空間。從日常肌膚呵護到展現個性的氣味，精選話題單品，讓保養成為生活儀式，讓香氣延伸穿搭態度，在細節之間找到專屬自己的魅力。

1 高效防曬

質地輕盈好吸收、高效防曬，能完美隔離紫外線傷害並抵禦環境汙染。植萃保濕配方，防曬同時深層修護、長效補水，輕鬆維持健康與清爽活力。

beautySTAGE lab A9 3F
LAB SERIES 多功能日間防護乳SPF35 PA++++/50ml
推薦價 1,920

2 綻放原生裸光

智慧型微米粉體能精準順應肌膚紋理，完美貼合並修飾瑕疵；極輕盈透氣的質地可隨心疊加遮瑕且不悶厚，更注入多重胜肽與長效保濕精華，上妝同時維持彈潤。

beautySTAGE lab A9 3F
kaibeauty 輕裸光美肌氣墊 推薦價 1,380

3 平衡淨潤

輕度補水保濕配方，蘊含大量維他命 B、C，有助於平衡肌膚。有效調理、柔軟肌膚，幫助打造均勻的健康外觀。

AESOP A11 1F
肌膚調理凝露 60ml / 限量 120ml 推薦價 4,050 / 6,750

4 透明系刮鬍

專為追求精準修容與俐落線條的男士設計，透明無泡沫質地讓刮鬍時能完美掌握鬢角與鬍鬚邊緣的細節。

beautySTAGE lab A9 3F
DEPOT no. 406透明刮鬍膠 推薦價 780

5 三效極致保養

集結三大明星單品，極淨保濕潔膚乳與調理露深層淨化、調理肌膚；全新升級的能量黑瓶富含獨家快攻胜肽與精胺酸，能迅速滲透底層淡化細紋，提供長達四 8 小時保濕力。三重山茶花賦活科技，全方位重現穩定健康的男士神采。

beautySTAGE lab A9 3F
SHISEIDO國際櫃
男人極致 能量賦活露Ni禮盒
推薦價 1,600

6 逆時豐盈光采

頭皮秀髮兩用的奢養髮浴，從根源賦活頭皮，提升潤澤與緊緻感，同時強韌髮絲、改善乾燥，使秀髮更顯蓬鬆豐盈、柔亮有光澤。

KERASTASE A11 1F
黑鑽極萃逆時髮浴/250ml
推薦價 1,600

7 一抹滑順

專為受損髮絲打造，能長效撫平毛躁並賦予極致柔順光澤。質地輕盈不黏膩，造型前使用，不僅能有效縮短吹乾時間與抗熱防護，更能持續滋養髮芯，重現健康耀眼的光采。

beautySTAGE lab A9 3F
OLAPLEX 歐啦6號結構免沖洗修復乳/100ml 推薦價 1,300

8 淨爽髮膚

以植物來源潔淨成分溫和洗去頭皮髒污，幫助維持油水平衡。橙花搽合檸檬與綠薄荷的清新香氣，讓每日清潔成為片刻放鬆的理容儀式。

AVEDA A9 3F
緬活淨暇平衡洗髮精200ml
推薦價 1,600

貴賓卡 / 橘卡會員獨享
化妝品
10.15 (四) - 10.28 (三)
單筆 滿 2000 送 2000 p
skm points(累贈) 限量
詳細活動辦法請參閱 P22 說明

SKM MEN'S 1st anniversary

週年風格特選

專屬型男的潮流殿堂「SKM MEN'S」
迎接一週年里程碑，特別推薦六大頂級與潮流品牌！
從美式傳奇軍裝、台灣手工銀飾、國際級解構時裝，到次文化與當代藝術美學，
完美融合粗獷底蘊與精緻工藝，邀請您親臨探索，解鎖專屬新紳風範！

MISHAN JO A9 3F
Square Cutout Bracelet
推薦價 10,800

風格玩家集合！

Service Room 專屬服務

SKM MEN'S 貼心呈獻的 Service Room 專屬服務，為現代紳士打造無可取代的精緻體驗！

色彩鑑定 依據膚色、明度與個人特質進行專業色彩分析，精準規劃服裝色彩配置，建立具辨識度的個人特色。

風格管家 依照個人生活型態與不同場合需求，提供單品選擇與整體造型建議，打造專屬男士風格。

NAMESAKE A9 3F

NAMESAKE A9 3F

NAMESAKE

以家庭情感與海洋漁港記憶為核心，巧妙交織籃球文化與高級時裝輪廓，兼具粗獷與細膩的獨特美學不僅入圍 LVMH Prize，更深受海內外名人喜愛。

AVIREX

誕生於 1975 年的美國傳奇軍裝品牌，曾為美空軍指定供應商，以精湛皮革工藝與經典飛行夾克聞名，注入嘻哈街頭基因後，完美平衡歷史底蘊與當代美學。

AVIREX A9 3F
《AVIREX × NEW ERA》
9TWENTY
美國國旗棒球帽
推薦價 1,630

AVIREX A9 3F
AVIREX CWU-36P
"VX-31"
推薦價 8,670

MiszhanJo 彌桑玖 A9 3F

MISHAN JO

台灣獨立設計師 Jonahz 創立的手工銀飾品牌，以「砂」為核心，運用砂鑄工藝重新詮釋經典款，呈現如自然風化的不規則美學。

MISHAN JO A9 3F
Paldrin Bracelet - White
推薦價 28,800

MISHAN JO A9 3F
Petual Bracelet
推薦價 14,800

10/17 尾花大輔一日店長

N.HOOLYWOOD 25 週年限定快閃來襲

N . HOOLYWOOD
½ MISTER HÖLLYWOOD

10/16 五-10/22 四

帶來期間限定商品與品牌精選。品牌設計師暨創意總監尾花大輔更將於 10/17 (六) 親臨現場擔任一日店長，近距離與顧客互動，感受 N.HOOLYWOOD 獨到的時尚美學與品牌魅力。
＊活動詳情請依新光三越官網公告為準

週年限定

A.N.HOOLYWOOD A9 3F
台北週年限定零錢包
推薦價 1,880

B.N.HOOLYWOOD A9 3F
台北週年限定衛衣
推薦價 5,980

藝術家 TAPPEI 驚喜登台！

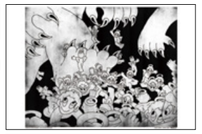

TAPPEI — INK THE MOMENT
10/16五 - 11/30一
以線條留下當下，讓藝術成為 SKM MEN'S 一週年的印記
從刺青出發，遊走於藝術、時尚與街頭文化之間，東京藝術家 TAPPEI 以獨特筆觸建立鮮明的創作語彙。曾與 NIKE、UNDERCOVER、BEAMS、CONVERSE 等品牌合作，持續拓展藝術與潮流的邊界。這次適逢 SKM MEN'S 一週年，TAPPEI 首次來台進行 Live Painting，將現場化為創作舞台，留下專屬 A9 3F 的藝術印記。

and wander A9 3F
PERTEX SHIELD rain jacket

and wander

來自東京，將高端時裝工藝注入戶外機能，兼顧活動舒適與設計美感，打造能自在穿梭山林與城市的當代 Urban Outdoor 風格。

and wander A9 3F

N.HOOLYWOOD

由日本設計師尾花大輔創立，深受古著文化影響，延伸至軍裝、工作服及美國服裝文化汲取靈感，以當代視角重新詮釋經典服飾，融合歷史脈絡，成為當代時裝界備受矚目的經典品牌。

N.HOOLYWOOD A9 3F
SHIRT JACKET
推薦價 17,980

N.HOOLYWOOD A9 3F

ANOWHEREMAN

由陳柏霖與港台團隊創立，融合 80、90 年代音樂與次文化，以俐落線條、洗舊破壞工藝及高品質面料見長，其張力剪裁完美演繹游離於都市與體制之外的當代浪人靈魂。

ANOWHEREMAN A9 3F
RAW EDGE BASEBALL CAP
推薦價 1,380

ANOWHEREMAN A9 3F
WANFF PRINT OVERSIZE TEE
推薦價 1,580

ANOWHEREMAN A9 3F

SKM MEN'S 1st anniversary

SKM MEN'S 歡慶一週年 重磅企劃登場

01 A9 3F 限定滿額贈 10/17(六)-11/8(日) 謹慎理財 信用至上

活動期間，持新光三越APP(已綁定)並使用skm pay綁定10大指定銀行信用卡當日於A9 3F指定櫃位刷卡消費達指定門檻，即可至A9 8F贈品處兌換「指定贈品」乙份。

※各波段活動期間限兌換乙份，擇一門檻兌換，恕不累贈

單卡累計滿6,000元(含)以上，
贈「**SKM MEN'S 限定皮革飾品盤**」乙份。
限量 300份

單卡累計滿12,000元(含)以上，
贈「**SKM MEN'S 限定烈酒杯**」乙對。
限量 150組

※請憑新光三越APP及同卡號 skm pay 條碼至指定地點兌換，數量有限，送完為止。
※ 限同卡號、單一信用卡累計。
【共同注意事項】1.活動期間，同一會員卡持卡人ID×單一卡號限兌換乙份。2.贈品數量有限，送完為止。3.CHLIV、ENOTECA、小後苑恕不參加本活動。4.詳細參加品牌、卡別以新光三越官網公告為準。5.新光三越保留活動變更與解釋之權利。

02 週年同慶單品

Yange Vintage Distressed Fades Sweatshirt 推薦價 5,980

聯名新品

限定販售

GOOPiMADE® 週年同慶單品
CODE 3 Arrows Logo Tee
推薦價 1,400

03 限定特調

CHLIV

為一週年而生，期間限定的專屬風味 ESPRESSO MARTINI。攜手CHLIV，將日與夜濃縮於一杯，打破時間與風格的界線，玩轉不同風味與時序。就像穿搭可以在正式與休閒之間自由切換，生活也能擁有更多想像。一杯融合日與夜的特調，獻給不被風格與時間定義的生活。

▲ CHLIV ESPRESSO MARTINI
推薦價 380

禁止酒駕 未滿十八歲禁止飲酒

10大必收當季潮流

歡慶 SKM MEN'S 一週年，特別嚴選 10 大必收當季潮流，
從硬派俐落的經典剪裁到揉合手工溫度的細膩配件，
每一件皆是品味與工藝的完美交會，讓你為衣櫃注入獨具風格的全新靈感。

1

自由之鷹

精雕細琢的雙頭鷹圖騰象徵力量與自由，以立體雕刻勾勒鮮明輪廓，融合金屬質感與細膩工藝，為腕間注入剛毅不羈的個性風格。

ZEROCK A9 3F
Double Eagle Face Bangle 雙頭鷹手環
推薦價 20,500 /個

鋼骨型格

冷冽沉穩的霧面不鏽鋼質感，延續 Framework 一貫的鋼骨造型語彙，在低調光澤間展現鮮明個性，為日常造型注入率性有型的工業風格。

DRILLING LAB A9 3F
Framework Wallet Chain | FR-A04 | Matte Steel
推薦價 4,800

2

穿上藝術

透過多元圖像創作與特殊工藝，將當代藝術與流行符碼融入日常，呈現兼具趣味、立體層次與獨特個性的服裝美學。

3

TRIPPY ART A9 3F
HELLO KITTY
SUNGLASSES TEE

街頭反骨

延續 UNDERCOVER 標誌性的龐克精神與暗黑美學，以俐落輪廓結合側邊拉鍊細節，為經典短袖上衣注入叛逆個性，展現不拘一格的街頭態度。

UNDERCOVER A9 3F
側邊拉鍊短袖圓領T 推薦價 7,850

4

街頭玩色

融合當代街頭與復古運動風格，以鮮明的拼接與標誌性 Logo 注入視覺焦點，在休閒輪廓中展現率性活力與鮮明個性。

5

BoTT A9 3F
Speed Logo Paneled Top
推薦價 5,500

復古步調

復古線條結合俐落鞋身與細節設計，在經典與現代之間取得平衡，為日常穿搭注入輕鬆有型的時尚態度。

6

STILE MIO A9 3F
PREMIATA Jackyx25
推薦價 13,800 原價14,800

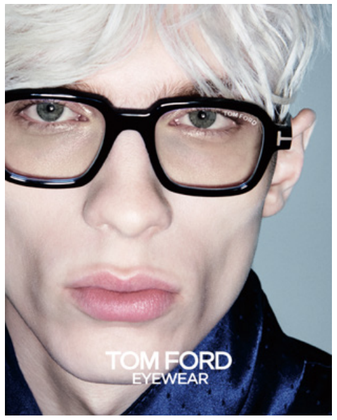

摩登視角

經典框型結合精緻細節與高級質感，並在輪廓中注入鮮明個性，低調勾勒摩登氣場，為日常造型增添一抹性感而迷人的時尚魅力。

2020EYEhaus
A9 3F
TOM FORD太陽眼鏡
TFD.1290-K.28A-59魅力
推薦價 19,500

7

8

純粹有型

回歸服裝純粹本質，以精選義大利毛料、植鞣皮革與高密度面料，結合簡約俐落剪裁，在細節中展現現代質感與日常實穿風格。

復古不羈

揉合美式復古靈感與日系不羈的剪裁美學，以率性輪廓與細膩質感，展現隨性自在又富有個性的日常風格。

9

SEVEN BY SEVEN A9 3F
DETROIT JACKET
推薦價 32,000

解構新秩序

展現川久保玲標誌性的大膽剪裁與不對稱美學，以解構手法重塑西裝輪廓，在俐落線條與錯落比例之間，展現鮮明前衛的時裝態度。

Comme des Garçons HOMME DEUX
A9 3F
Patchwork wool blazer
推薦價 30,000

10

skm online 全台最強線上旗艦店

skm online 新光三越線上官方購物平台精心網羅海內外優質好物與潮流趨勢，
只要動動手指即可輕鬆解鎖質感生活，享受專屬您的品味購物新體驗！

秋冬必備單品_

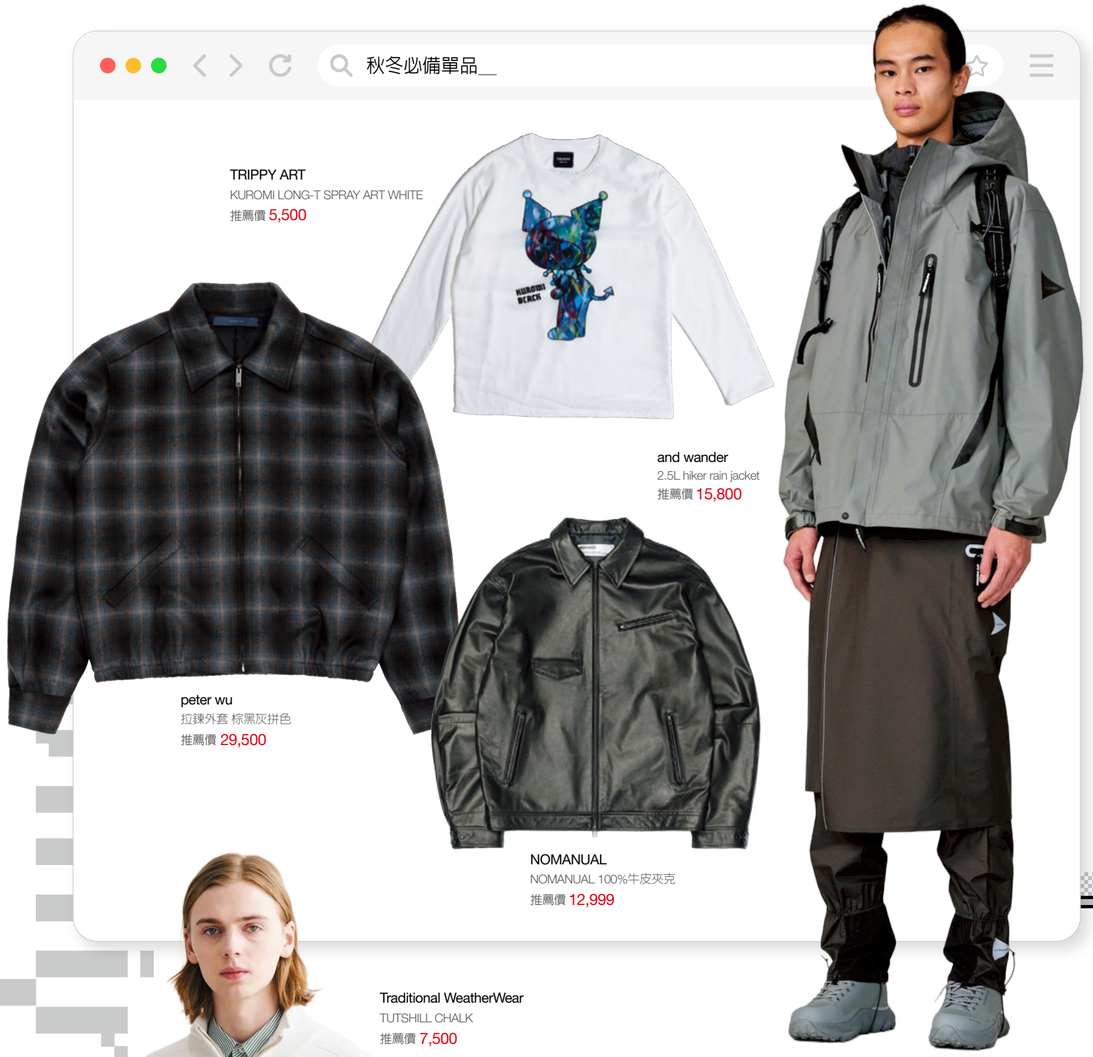

TRIPPY ART
KUROMI LONG-T SPRAY ART WHITE
推薦價 5,500

and wander
2.5L hiker rain jacket
推薦價 15,800

peter wu
拉鍊外套 棕黑灰拼色
推薦價 29,500

NOMANUAL
NOMANUAL 100%牛皮夾克
推薦價 12,999

Traditional WeatherWear
TUTSHILL CHALK
推薦價 7,500

儀容管理_

Goodforit
Hot Hands Matte Clay
強效無光髮泥(5oz)
推薦價 750

飛利浦
奢享智能系列三刀頭電鬍刀XP9202 /10
推薦價 15,888 原價 20,000
登錄送飛利浦攜帶型電鬍刀
YQ660/02

科技潮品_

信義限定

GARMIN
vivoactive 6 法式灰 GPS 智慧腕錶
推薦價 9,990

FAYAQUE法雅客
PlayStation PS5 DualSense 無線控制器
《Marathon》限量版CFI-ZCT1GZD
推薦價 2,702

BOSE
QuietComfort Ultra Headphones
旗艦耳罩式無線消噪耳機 QCUH 絳梅紫
推薦價8,990 原價15,800

B&O
Beo Grace
進階主動式降噪耳機
推薦價40,800

完美穿戴配件_

UNDERCOVER
NEW ERA X UNDERCOVER
聯名復古棒球帽
推薦價 3,040

BoTT
Overprint Skullcap
Beanie
推薦價 2,800

Lacoste
輕量斜背包
推薦價 4,780

NAMESAKE
SCOUT SCARF CHAMP RED
推薦價 4,250

nanamica
Down Muffler NAVY
推薦價 2,296
原價 3,280

BRIEFING
BRIEFING USA 側背包 黑色
推薦價 7,280

STILE MIO
IMAC IMAC-TEX 防水異材質拼接休閒鞋
周年慶獨家價 4,800 原價 5,980

UNDERCOVER
UNDERCOVER × VANS
聯名休閒鞋
推薦價 3,780

本季必收

記錄生活_

FAYAQUE法雅客
Antigravity A1 8K全景航拍無人機 長續航探索套裝(無限套裝)
推薦價 52,990

FAYAQUE法雅客
Canon EOS R6V+RF 20-50mm F4L IS USM PZ (公司貨)
推薦價 98,900

FAYAQUE法雅客
DJI 大疆 Osmo pocket 4全能套裝 + DJI Care 2 年版(公司貨)
推薦價 19,740

SHIN KONG MITSUKOSHI XINYI PLACE ONLINE SELECTED 2026 ANNIVERSARY for MEN

CURATED DINING & CRAFT BEERS

風格餐酒館精選

從獲權威指南收錄的道地義式手作料理、得獎在地精釀啤酒，到經典美式鮮釀與創意佳餚，新光三越帶您展開一場質感與風味兼具的微醺餐桌饗宴。

Reale 餐酒沙龍

A9 6F

曾獲義大利料理指南「紅蝦評鑑」肯定的 Reale，以全新餐酒沙龍型態登場，從義大利街頭小吃「西西里黃金酥炸披薩」、「羅馬街頭碳烤黑白切」及「巨型起司輪現拌松露胡椒起司麵」到澎湃下酒菜等，重新演繹義式經典風味以及桌邊料理服務；搭配全方位單杯酒款以及義式調酒，沉浸在療癒的藝文沙龍環境中，打造適合輕鬆聚會的義式餐酒新體驗。

掌門精釀啤酒

A9 B1

掌門堅持天然原料釀造，不過濾、不滅菌、不添加非天然香料，讓啤酒保留自然風味與豐富層次，每一種酒款皆是手工釀造、自然發酵，嚴格把關品質。

吉比鮮釀餐廳

A11 2F

堅持嚴選優質食材，融合美式經典與創意料理，搭配遵循德式傳統釀造工法、匠心釀製的手工鮮釀啤酒，打造豐富多元的餐酒饗宴。鮮釀啤酒依風味特色分為五大類，從料理到啤酒，為每一次相聚帶來美好的味蕾體驗。

史瓦茲奶油蝴蝶麵 推薦價 520

搭配羅勒雞肉、蘑菇、奶油香菇、蘆筍、綜合新鮮香料、焦糖洋蔥、史瓦茲黑啤酒和葛根若拉起司醬

DRAFT LAND A4 1F

TEA 1 推薦價 250小杯 / 500大杯

TEA 8 推薦價 250小杯 / 500大杯

輪輪 1976 A11 3F

火焰威士忌櫻桃鴨胸，上桌直接點火！

酒香＋茶香飯，甜鹹交織的口感大人氣！

推薦價 520 +10%服務費

WILD WOOD A9 4F

四人分享餐 推薦價 12,880 +10%服務費

ENOTECA SELECTED

尋味之選

今年紅酒消費更趨精緻，消費者追求「喝得值得」，ENOTECA 觀察發現，大眾減少盲目購買，轉而關注酒莊故事與單一園特色。秉持「FOR ALL WINE LOVERS」理念，今年推薦聚焦鮮明特色與獨特價值，從經典加州風情到紐西蘭單一園佳釀，讓每位愛酒人都能在細品中，找到專屬自己的美好滋味。

1 2 3

來自加州涼爽山區，經 20 個月橡木桶熟成。富含藍莓與黑醋栗果香，交織巧克力與香草尾韻，單寧細緻柔順、層次豐富。獲《Wine Enthusiast》主編推薦，適合日常小酌或搭配牛排。

1.美國康鐸傑克森酒莊特級珍藏卡本內蘇維翁紅酒 2022

推薦價 2,400

因天災減產，酒莊破例將三大頂級單一園混釀，史無前例且極具紀念意義。兼具扎實骨架、迷人果香與清爽酸度，風格完美融合。國際酒評讚譽品質遠超定價，數量稀少值得珍藏。

2.義大利愛瑪酒莊古典奇揚地愛瑪紅酒 2023

推薦價 1,780

來自珍稀地塊，經 19 個月橡木桶熟成，散發黑莓與香料氣息，口感飽滿不澀、尾韻悠長，具約 15 年陳年潛力。獲 James Suckling 97 分等高分肯定，送禮宴客兩相宜。

3.紐西蘭三聖丘酒莊單一葡萄園囚徒卡本內蘇維翁紅酒 2021

推薦價 3,800

愛諾特卡 ENOTECA 葡萄酒專賣店附設酒吧 A9 3F

禁止酒駕 酒後找代駕，平安送到家

Special Events 獨家獻禮 週慶酬賓首發

謹慎理財 信用至上

活動期間，持新光三越貴賓卡/貴賓卡銀卡/貴賓卡金卡/橘卡/兒童卡/新光三越APP(已綁定)當日當店於指定區域過卡消費達指定門檻，即可直接回饋指定新光三越skm points。(活動期間年度會員點數暫停發送，各活動之消費恕不與同期其他滿仟送點/滿萬送點活動重複參加，其他參加限制以現場公告為主)

skm points 10/15(四) -10/28(三) 化妝品

單筆滿 2,000 送 2,000 skm points(可累贈) 限量 活動 僅14天

- 部分商品及櫃位除外
- 參加本活動之消費恕不與同期其他滿仟送點/滿萬送點活動重複參加

skm points 10/15(四) -10/28(三) 單館

累計滿 5,000 送 5,000 skm points(可累贈) 限量 活動 僅14天

- 名品/化妝品/大家電/法雅客/[i]Store/SAMSUNG智慧館/DJI/SONY/ROLF BENZ/小米專賣店/CASETiFY/POP MART/Pokémon Center TAIPEI/傑仕登 任天堂授權商品旗艦中心/CAPCOM STORE TAIPEI/ANIMATE/黃金(含工資)/菸酒/餐廳/咖啡廳/小吃/skm eats外帶外送服務/skm online/skm online享樂券/MYDNA售票網/NESPRESSO BOUTIQUE/7-11統一超商/TESLA特斯拉汽車/購買加值儲值卡及部份商品、專櫃除外。
- A9 1F Acne Studios參加名品滿萬送點活動 (A11/A8/A9/A4各館消費金額分開累計及兌換)

首七日 skm pay. 10/15(四)-10/21(三) 名品/大家電/法雅客/[i]Store/SAMSUNG智慧館/DJI

單筆刷 10,000 送 10,000 skm points(可累贈) 限量 活動 僅7天

- 參加銀行:台新銀行、新光銀行、國泰世華銀行、中國信託銀行、玉山銀行、星展銀行、滙豐銀行、聯邦銀行、第一銀行、兆豐銀行

skm points 10/15(四)-10/28(三) 名品/大家電/法雅客/[i]Store/SAMSUNG智慧館/DJI

單筆滿 10,000 送 5,000 skm points(可累贈) 限量 活動 僅14天

名品參加品牌 **A8** COACH、GEORG JENSEN、CHARRIOL、LONGCHAMP、MIKIMOTO、MICHAEL KORS、MONTBLANC、HOGAN **A9** BURBERRY、BOTTEGA VENETA、BALENCIAGA、Saint Laurent、TOD'S、CANADA GOOSE、ART HAUS、Acne Studios、Tiffany&Co.、CHAUMET **A4** GUCCI、LORO PIANA、MONCLER、LOEWE、ART HAUS、SHIATZY CHEN、BURBERRY、BVLGARI、FAURÉ LE PAGE

大家電參加品牌 AV影音、數位3C、冰箱、洗(烘)衣機、洗碗機、大型廚房電器、冷暖空調

大家電參加品牌 集雅社、LG、HITACHI、ASKO、嘉儀、Panasonic、BOSCH、SMEG、SAKURA、伊萊克斯、MITSUBISHI、元暉、怡家國際、飛利浦、BOSE

- 名品/大家電區/法雅客/[i]Store部份品牌與商品、SONY系列、Apple部份商品、小米專賣店及指定櫃位除外
- A9 1F Tiffany&Co. / A9 1F CHAUMET / A9 3F B&O / A9 B1 ROLF BENZ / A4 1F BVLGARI 僅參加名品/大家電單筆滿10,000送5,000 skm points活動

注意事項 (1)本活動限消費當日兌換完畢，隔日、跨店之消費恕不接受合併累計，並請於消費當下確認skm points金額，離櫃後恕無法受理。(2)上述活動之消費金額不含商品禮券、贈品禮券、電子商品禮券、電子贈品禮券、電子抵用金、skm points會員點數折抵、信用卡紅利點數折抵、提貨單、二三聯式發票、餘額代用卡、購買及加值儲值卡、Nespresso Boutique、TESLA特斯拉汽車、7-11統一超商、POP MART、Pokémon Center TAIPEI、傑仕登 任天堂授權商品旗艦中心、CAPCOM STORE TAIPEI、ANIMATE、skm online、skm online享樂券、MYDNA售票網、小米專賣店、CASETiFY、SONY等未開立新光三越發票之品牌、禮券購買憑證、停車消費及其它店內公告之品牌。(3)活動期間，於結帳時出示新光三越貴賓卡/貴賓卡銀卡/貴賓卡金卡/橘卡/兒童卡，享skm points自動回饋。(4)skm pay綁定卡別僅適用台灣地區發行之信用卡參加，不適用卡別請依發卡銀行公告為主。(5)上述活動排除櫃位及商品詳見店內及新光三越官方網站公告。(6)已兌換之消費其剩餘金額不可列入下次兌換累計及參加其他贈獎活動。(7)若因退還商品或服務，導致未達上述金額，請一併退還本活動之贈品。(8)其他未盡事宜以新光三越百貨店內公告為主，本活動若有不可歸責於本公司之情事而有變更之必要者，本公司得修改、變更、暫停全部或一部份之活動內容，並保有解釋之權利。 skm points使用方式 詳細使用方式請參閱各店店內及官網公告。

skm pay. 週年鉅獻滿額禮

贈品處 A11 6F / A8 3F / A9 8F / A4 3F

活動期間，持新光三越APP(已綁定貴賓卡/貴賓卡銀卡/貴賓卡金卡)並使用skm pay綁定10大指定銀行信用卡(同週年慶參加銀行)當日當店單館刷卡消費達指定門檻(限同卡號及單一信用卡累計)，即可憑新光三越APP(已綁定貴賓卡/貴賓卡銀卡/貴賓卡金卡)及同卡號skm pay條碼至消費當館贈品處兌換指定贈品乙份。(A11/A8/A9/A4各館消費金額分開累計及兌換，各波段活動期間同一會員卡持卡人ID X單一信用卡各館限兌換乙份贈品，擇一門檻兌換，恕不累贈，同一波段內活動恕不與全館其他活動重複參加，其他參加限制以現場公告為主)

金卡/銀卡限定

10/15(四)

單卡累計滿30萬元(含)以上，贈「Panasonic國際牌10公升智慧清淨除濕機」乙台

型號：F-Y20JH

恕不挑色

限量 A11 10 台 / A8 20 台 / A9 10 台 / A4 6 台

10/17(六) -10/18(日)

單卡累計滿30萬元(含)以上，贈「Roborock 石頭科技 F25 Lite Combo 多合一全能吸塵洗地機」乙台

型號：WD5M26A

恕不挑色

限量 A11 10 台 / A8 30 台 / A9 10 台 / A4 6 台

10/19(一) -10/20(二)

單卡累計滿30萬元(含)以上，贈「ReFa BEAUTECH DRYER SMART W 水潤隨行吹風機」乙台

恕不挑色

限量 A11 10 台 / A8 15 台 / A9 5 台 / A4 3 台

金卡限定

10/16(五)

單卡累計滿35萬元(含)以上，贈「Apple Watch Series 12 42 mm」乙台

顏色依現場為準

恕不挑款

限量 A11 15 台 / A8 20 台 / A9 5 台 / A4 6 台

10/15(四)

單卡累計滿60萬元(含)以上，贈「Dyson Spot+Scrub Ai 掃拖機器人」乙台

型號：RB05

限量 A11 5 台 / A8 5 台

限量 A9 5 台 / A4 5 台

10/16(五)

單卡累計滿18萬元(含)以上，贈「CHIMEI 奇美三合一智慧空氣迴圈清淨機」乙台

型號：AP-09FRC1

限量 A11 10 台 / A8 30 台

限量 A9 10 台 / A4 8 台

10/17(六) -10/18(日)

單卡累計滿16萬元(含)以上，贈「AirPods 5 配備無線充電盒」乙台

限量 A11 15 台 / A8 25 台

限量 A9 5 台 / A4 5 台

10/19(一) -10/20(二)

單卡累計滿12.8萬元(含)以上，贈「飛利浦 粒粒安無塗層/不鏽鋼IH智慧電子鍋」乙台

型號：HD5225/60

限量 A11 10 台 / A8 35 台

限量 A9 5 台 / A4 5 台

10/21(三)

單卡累計滿3.8萬元(含)以上，贈「Electrolux伊萊克斯500系列隨行果汁機/隨行果汁杯」乙台

型號：E5PB1-110V

限量 A11 10 份 / A8 30 份

限量 A9 5 份 / A4 5 份

注意事項 | (1)A11/A8/A9/A4各館消費金額分開累計及兌換，限消費當日當店當館兌換，剩餘金額不可列入下次兌換及參加其他活動，隔日、跨店、跨館亦不接受合併累計，恕不接受代領。(2)各波段期間同一會員卡持卡人ID X單一信用卡各館限兌換乙份，擇一門檻兌換，恕不累贈。(3)上述活動之消費金額不含商品禮券、贈品禮券、電子商品禮券、電子贈品禮券、電子抵用金、skm online、skm points會員點數折抵、餘額代用卡、提貨單、二三聯式發票、購買及加值儲值卡、未開立新光三越發票之品牌、禮券購買憑證、停車消費及其它店內公告之品牌。(4)以上活動之贈品皆採限量提供，圖片僅供參考，不含拍攝道具，贈品以現場實物為準，數量有限，送完為止。(5)skm pay綁定卡別僅適用台灣地區發行之信用卡參加，不適用卡別請依發卡銀行公告為主。(6)同一波段活動恕不與全館其他活動重複參加，其他參加限制以現場公告為主。(7)若因退還商品或服務，導致未達上述金額，請一併退還本活動之贈品。(8)新光三越APP限智慧型手機下載(作業系統iOS 16.0/Android 15.0以上)。(9)其他未盡事宜以新光三越百貨店內公告為主，本活動若有不可歸責於本公司之情事而有變更之必要者，本公司得修改、變更、暫停全部或一部份之活動內容，並保有解釋之權利。【skm points使用注意事項】(1)skm points為無償取得之贈品，兌換商品時不再開立統一發票，恕不接受代領。(2)回饋點數限持卡人本人使用，恕不得轉移。(3)橘卡獲得之skm points，恕不可折抵現金。(4)skm points使用期限為2026年10月15日至2027年1月31日，逾期恕不受理。(5)skm points可於全台新光三越使用，除購買現金禮券、商品禮券、遮延性商品、購買及加值儲值卡、新光三越百貨內之7-11統一超商及全家便利商店、C.DIOR.精品、CHANEL Boutique、CHANEL FINE JEWELRY、Chanel Shoes(含修改費)、LOUIS VUITTON、Nespresso Boutique、OMEGA(特定商品)、LULULEMON、Loro Piana、Rolex、TESLA、UNIQLO、GU、奇迪、健身工廠、湯姆熊歡樂世界、Pokémon Center TAIPEI、新光影城、skm online享樂券、MYDNA售票網，以及店內另特別公告之範圍外皆可使用。(6)消費折抵時需出示新光三越貴賓卡/貴賓卡銀卡/貴賓卡金卡/兒童卡/新光三越APP(已綁定貴賓卡/貴賓卡銀卡/貴賓卡金卡/兒童卡)，方可折抵，每次折抵點數以10點為單位，低於10點時無法使用。(7)skm points餘額可至贈品處/服務台(手機版)官網查詢，新光三越APP(已綁定)可於手機上直接查詢。(8)新光三越APP限智慧型手機下載(作業系統iOS16.0/Android 15.0以上)。(9)其他未盡事宜以新光三越百貨店內公告為主，本活動若有不可歸責於本公司之情事而有變更之必要者，本公司得修改、變更、暫停全部或一部份之活動內容，並保有解釋之權利。(10)如因商品退換貨或改變消費金額時，回饋點數也將隨之調整修正，或要求返還已使用點數之等值金額。(11)因商品瑕疵需退換貨時，需持skm points點數載具至原專櫃進行退貨。

國內郵資已付
台北郵局許可證
台北字第5459號
印刷品 限時專送
無法投遞請勿退回

Shin Kong Mitsukoshi
2026 Anniversary Special Issue for Men

新光三越
SHIN KONG MITSUKOSHI

台北 信義新天地
台北市11051信義區松壽路11號
電話 02-8780 1000 網址 www.skm.com.tw

SKM MEN'S 官網

同步日本 最新潮流

新光三越 官方網站

台北信義新天地 Facebook粉絲頁

PRINTED WITH SOY INK
本DM特選用大豆油墨印製
讓我們共同為環境保護盡一份心力