新光三越
SHIN KONG MITSUKOSHI

台北天母店

刷卡享
4%5%6%

skm pay 最高回饋 7%

就是購划算 07.09 THU — 08.13 THU

夏天卡利HIGH

貴賓卡×指定銀行
skm online消費同享

刷卡4%5%6%
享4,000~500,000點 超高skm points回饋

skm pay 獨享最高回饋7%
指定銀行單筆3,000+1% skm points高回饋優惠

skm pay 獨享！有購划算卡友禮

兌換地點：一館5F贈品處

活動期間，持新光三越金卡/銀卡/貴賓卡並使用skm pay綁定11大指定銀行(同卡利High參加銀行) 信用卡，當日當店單卡刷卡消費達指定門檻，即可憑新光三越APP至贈品處兌換「指定贈品」乙份。

(各波段活動期間，每會員ID限兌換乙份，同期卡友禮擇一門檻兌換，恕不累贈，贈完為止)

07.09(四) - 07.10(五)

新光三越聯名卡 ※與指定銀行卡擇一兌換

單筆 刷 3000 含以上 贈 2000 p 限量10份

07.09(四) - 07.10(五)

指定銀行卡 ※與新光三越聯名卡擇一兌換

刷 5000 含以上
贈 3000 p 限量20份
or
刷 10000 含以上
贈 5000 p 限量15份

當日累計刷36,000(含)以上，贈「德國SABA兌托材空氣清淨機」乙台
型號SA-HX07U 價值6,990
限量15份

07.11(六) - 07.12(日)

指定銀行卡

刷 5000 含以上
贈 3000 p 限量20份
or
刷 10000 含以上
贈 5000 p 限量15份

當日累計刷30,000(含)以上，贈「Philips智慧變頻電磁爐」乙台
型號HD5850/90 價值2,188
限量15份

07.17(五) - 07.18(六) 指定銀行卡

刷 5000 含以上
贈 2000 p 限量20份
or

當日累計刷36,000(含)以上，贈「one-meter 10吋3D渦輪循環桌立扇」乙台
型號OFC-10052DC 價值3,980
限量10份

07.24(五) - 07.26(日)

指定銀行卡 ※與BT21專屬卡友禮擇一兌換

刷 30000 含以上
贈 15000 p 限量10份

07.31(五) - 08.02(日)

指定銀行卡 ※與BT21專屬卡友禮擇一兌換

刷 30000 含以上
贈 15000 p 限量10份

08.06(四) - 08.09(日)

指定銀行卡 ※與BT21專屬卡友禮擇一兌換

刷 30000 含以上
贈 12000 p 限量10份

08.10(一) - 08.13(四)

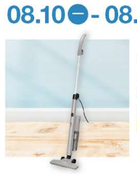

當日累計刷20,000(含)以上，贈「奇美直立/手持吸塵器」乙台
型號VC-SU35HW 價值1,588
限量10份

宇宙明星 BT21 限量搶先購

新光三越APP限定
預購期間：
7月17日10:00-7月21日23:59
※本活動品項為限量製作，恕不接受更換角色，數量有限售完為止。

1 BT21 PVC收納包 售價350元
2 BT21壓克力吊飾 售價360元
3 BT21證件照套吊飾 售價390元
4 BT21棒球玩偶鑰匙圈 售價650元
5 BT21公仔吊飾 售價380元

BT21 專屬卡友禮活動

兌換地點：一館5F贈品處

活動期間，skm pay綁定指定銀行發行之信用卡，單卡刷卡消費達指定門檻，額外使用 p10點，即可憑新光三越APP(已綁定金卡/銀卡/貴賓卡)至指定地點兌換「指定商品」乙份。(各波段活動期間，每會員ID限兌換乙份，與同期卡友禮門檻擇一兌換) 限量

※本活動品項為限量製作，採隨機出貨，恕不接受指定角色或更換款式。

07.22(三) - 07.26(日)

刷星展銀行信用卡
單筆3,500元(含)以上+ p10點
兌換「BT21證件照套吊飾」乙份 限量30份
材質：PVC、紙/尺寸：82x78mm/重量：3g

07.24(五) - 07.26(日)

刷指定銀行信用卡
單筆3,500元(含)以上+ p10點
兌換「BT21 PVC收納包」乙份 限量30份
材質：PVC、環扣金屬/尺寸：約15x83mm/重量：30g

07.31(五) - 08.02(日)

刷指定銀行信用卡
單筆3,500元(含)以上+ p10點
兌換「BT21壓克力吊飾」乙份 限量16份
材質：壓克力、紙/尺寸：73x130mm/重量：30g

08.05(三) - 08.09(日)

刷台北富邦銀行信用卡
單筆3,500元(含)以上+ p10點
兌換「BT21公仔吊飾」乙份 限量30份
材質：PVC、紙/尺寸：46x49mm/重量：10g

08.06(四) - 08.09(日)

刷指定銀行信用卡
累計5,000元(含)以上+ p10點
兌換「BT21棒球玩偶鑰匙圈」乙份
限量30份
材質：聚酯纖維/尺寸：約10x14mm/重量：30g

skm points 首11日 獨享超值回饋

07.09(四)-07.19(日)

活動期間，持指定銀行信用卡當日當店累計達指定門檻即可直接回饋「指定金額skm points」乙份。(交易時限同一會員ID累計消費，達檻後skm points自動增額且擇優回饋；各波段活動採限量，擇一門檻兌換，不累贈，不適用卡別依銀行公告為主。)

夏天最HIGH 回饋加碼

兌換地點｜一館5F贈品處 ※每信用卡限定兌換乙份，簽帳金融卡恕不參加，恕不累贈

新光三越聯名卡獨享

台新銀行/新光銀行

刷 8000 含以上 加贈 2000 p 限量

※與11大銀行加贈擇一兌換

11大銀行加贈

刷 8000 含以上 加贈 1500 p 限量

※與新光三越聯名卡獨享擇一兌換

skm pay限定 就是購划算

台新銀行/新光銀行

刷 30000 含以上 再加贈 5000 p 限量

台新銀行/星展銀行/兆豐銀行

刷 100000 含以上 再加贈 15000 p 限量

skm pay首綁再加贈

07.09(四)-08.13(四)

活動期間，首次綁定skm pay並當日使用指定銀行卡單筆刷1,000元(含)以上贈「p1,000點」乙份。

限量 ※各銀行限量份數請詳閱官網

※參加銀行：中國信託銀行/星展銀行/台北富邦銀行/滙豐銀行/聯邦銀行/第一銀行/兆豐銀行

週週獨享購划算加贈

活動期間，持skm pay綁定指定銀行信用卡當日當店單卡於指定業種刷卡達指定門檻，即可兌換「指定金額skm points」乙份(交易時限同一會員ID累計消費，達檻後skm points自動增額且擇優回饋；各波段活動採限量，擇一門檻兌換，不累贈，每卡每日限兌換乙次，不適用卡別依銀行公告為主。)

07.24(五)-07.26(日)、07.31(五)-08.02(日)、08.07(五)-08.09(日)

刷 12000 含以上 贈 2000 p

※參加銀行：新光銀行/兆豐銀行

刷 30000 含以上 贈 5000 p

※參加銀行：第一銀行

名品/家用/法雅客/[i]Store

刷 100000 含以上 贈 15000 p

※參加銀行：台新銀行/玉山銀行/星展銀行/台北富邦銀行/滙豐銀行/兆豐銀行

台新銀行 07.09(四)-08.13(四)

新光三越聯名卡首選聯名券 領券10%加碼

活動期間，於台新Richart Life App領取優惠券，並刷台新銀行新光三越聯名卡單筆滿5,000元，贈500點台新Point(信用卡)。

※詳情請見台新銀行官網 ※2026/7/9 10:00開放領取，領完為止
※台新Point(信用卡)預計於2026/10/31前回饋予正卡人之信用卡點數帳戶

台新Richart卡 6%加碼
女性服飾/男性服飾/兒童服飾/休閒服飾

活動期間，持skm pay綁定台新Richart卡同卡號於指定服飾專櫃累計滿10,000(含)以上，加贈「p6,000點」乙份。
(交易時限同一卡號累計，不累贈，活動期間每卡限兌換乙次。)

台新聚餐獨享！

活動期間，持skm pay綁定台新銀行信用卡當日當店單卡於指定餐廳，單筆消費滿3,000元，加贈「p1,000點」乙份。

zingala 鄭角零卡 兌卡分期享回饋

07.09(四)-08.13(四)

第一重 新光三越新朋友獨享 活動期間首次於skm pay綁定zingala銀角零卡贈100元申租Coin

第二重 滿額再回饋 活動期間首次於skm pay綁定zingala銀角零卡結帳，享單筆消費滿3,000元(含)以上，贈300元申租Coin

第三重 會員同享 活動前已綁定之zingala銀角零卡會員，享單筆消費滿10,000元(含)且分6期以上，贈200元申租Coin

\ 夏天我最嗨！抽人氣演唱會門票 /

活動時間 07.09(四)-08.02(日) 抽獎日期 08.04(二)

活動期間，新光三越會員持卡利HIGH參加指定銀行卡過卡單筆刷滿1,000元，即有機會抽到「全球人氣 八三夭 2026生日趴「沒有翅膀的人」世界巡迴演唱會」雙人門票乙組。(價值7,662元) 限量20組

※恕不挑選日期及座位

分期零手續費 即日起-08.31(一)

活動期間，凡持指定銀行信用卡於店內消費單筆滿5,000元(含)以上，享6期0手續費。新光三越聯名卡單筆滿3,000元(含)以上，享3期0手續費。

07.09(四)-08.13(四)

單筆滿12,000元(含)以上即可享12期分期0手續費。

※12期分期 指定銀行：台新銀行/中國信託銀行/台北富邦銀行/星展銀行/滙豐銀行/聯邦銀行/第一銀行

銀行滿額禮

07.09(四)-08.13(四)
兌換地點：一館5F贈品處

活動期間，持新光三越金卡/銀卡/貴賓卡/橘卡過卡並刷指定銀行信用卡當日當店消費達指定門檻即可直接回饋skm points。
(交易時限同一會員ID累計消費，達檻後skm points自動增額且擇優回饋；各波段活動採限量，擇一門檻兌換，不累贈，每卡每日限兌換乙次，不適用卡別依各銀行公告為主)

台新銀行 (簽帳金融卡不適用:限skm pay/台新Pay)

滿20,000元，贈「2,000點」壹份。全台限量30,000份
滿60,000元，贈「6,000點」壹份。全台限量15,000份
滿150,000元，贈「16,000點」壹份。全台限量10,000份
滿500,000元，贈「70,000點」壹份。全台限量1,000份
滿1,000,000元，贈「200,000點」壹份。全台限量500份
單筆分期滿30,000元，加贈「3,000點」壹份。全台限量8,000份
2026/7/1-2027/3/31 台新Richart卡，切換「大華銀」方案，消費享即高3.3% 台新Point(信用卡)

玉山銀行

滿25,000元，贈「3,000點」壹份。全台限量1,000份
滿150,000元，贈「20,000點」壹份。全台限量500份
滿300,000元，贈「50,000點」壹份。全台限量200份
滿1,000,000元，贈「180,000點」壹份。全台限量100份
單筆分期滿10,000元，加贈「1,500點」壹份。全台限量1,000份
單筆分期滿30,000元，加贈「3,000點」壹份。全台限量1,000份

中國信託

滿200,000元，贈「13,000點」壹份。全台限量200份
滿350,000元，贈「34,000點」壹份。全台限量150份
滿500,000元，贈「60,000點」壹份。全台限量100份
滿1,000,000元，贈「126,000點」壹份。全台限量10份
單筆分期滿50,000元，加贈「3,800點」壹份。全台限量150份
單筆分期滿100,000元，加贈「7,600點」壹份。全台限量100份
單筆分期滿200,000元，加贈「15,300點」壹份。全台限量60份

新光銀行 (VISA金融卡不適用/限使用skm pay)

滿12,000元，贈「1,500點」壹份。全台限量2,250份
滿30,000元，贈「3,800點」壹份。全台限量1,050份
滿100,000元，贈「13,000點」壹份。全台限量150份
滿200,000元，贈「30,000點」壹份。全台限量100份
滿500,000元，贈「75,000點」壹份。全台限量20份
滿1,000,000元，贈「180,000點」壹份。全台限量5份
單筆分期滿10,000元，加贈「1,000點」壹份。全台限量1,350份

星展銀行 (簽帳金融卡不適用)

滿300,000元，贈「30,000點」壹份。全台限量1,000份
滿500,000元，贈「70,000點」壹份。全台限量50份
滿1,000,000元，贈「200,000點」壹份。全台限量20份
單筆分期滿10,000元，加贈「1,500點」壹份。全台限量1,000份
單筆分期滿20,000元，加贈「2,500點」壹份。全台限量800份
單筆分期滿50,000元，加贈「6,000點」壹份。全台限量500份
單筆分期滿100,000元，加贈「12,000點」壹份。全台限量300份

國泰世華

滿150,000元，贈「8,000點」壹份。全台限量1,000份
滿300,000元，贈「18,000點」壹份。全台限量500份
滿500,000元，贈「60,000點」壹份。全台限量500份
單筆分期滿100,000元，加贈「5,000點」壹份。全台限量500份

台北富邦銀行

滿20,000元，贈「2,000點」壹份。全台限量2,000份
滿50,000元，贈「5,000點」壹份。全台限量600份
滿120,000元，贈「14,000點」壹份。全台限量400份
單筆分期滿20,000元，加贈「1,700點」壹份。全台限量600份
單筆分期滿50,000元，加贈「4,300點」壹份。全台限量150份
單筆分期滿100,000元，加贈「8,600點」壹份。全台限量80份
單筆分期滿200,000元，加贈「18,000點」壹份。全台限量10份

滙豐銀行 (現金回饋謝量卡/公司卡商務卡/visa金/薪卡不適用)

滿50,000元，贈「8,000點」壹份。全台限量1,000份
滿80,000元，贈「13,000點」壹份。全台限量1,000份
滿150,000元，贈「24,000點」壹份。全台限量500份
單筆分期滿20,000元，加贈「2,000點」壹份。全台限量500份

第一銀行

滿12,000元，贈「1,200點」壹份。全台限量1,000份
滿30,000元，贈「3,000點」壹份。全台限量500份
滿60,000元，贈「6,000點」壹份。全台限量300份
滿150,000元，贈「15,000點」壹份。全台限量100份
滿300,000元，贈「36,000點」壹份。全台限量50份
滿500,000元，贈「75,000點」壹份。全台限量30份
單筆分期滿20,000元，加贈「2,000點」壹份。全台限量800份

聯邦銀行 (VISA金融卡/公司商務卡/採購卡不適用)

滿6,000元，贈「1,000點」壹份。全台限量3,000份
(限台南中山店)
滿15,000元，贈「2,000點」壹份。全台限量3,000份
滿50,000元，贈「7,000點」壹份。全台限量550份
滿100,000元，贈「15,000點」壹份。全台限量250份
滿200,000元，贈「36,000點」壹份。全台限量100份
滿500,000元，贈「100,000點」壹份。全台限量20份
單筆分期滿10,000元，加贈「1,000點」壹份。
全台限量400份
單筆分期滿20,000元，加贈「2,000點」壹份。
全台限量500份

兆豐銀行 (VISA金融卡/公司商務卡/政府採購卡不適用)

滿18,000元，贈「1,500點」壹份。全台限量1,000份
滿30,000元，贈「3,000點」壹份。全台限量700份
滿60,000元，贈「6,000點」壹份。全台限量500份
單筆分期滿25,000元，加贈「2,000點」壹份。
全台限量500份
單筆分期滿50,000元，加贈「4,000點」壹份。
全台限量300份

出示新光三越金卡/銀卡/貴賓卡/橘卡/兒童卡等載具儲存

台新銀行 新光銀行 玉山銀行 星展銀行DBS 中國信託銀行 國泰世華銀行 台北富邦銀行 滙豐HSBC 聯邦銀行 第一銀行 兆豐銀行 謹慎理財 信用至上

【共同注意事項】(1)本活動skm points需出示新光三越金卡/銀卡/貴賓卡/橘卡於當日等載具儲存。(2)請資用最長不會顯示禮券、贈品禮券、電子產品禮券、電子服飾禮券、電子產品禮券、電子服飾禮券、電子產品禮券、電子服飾禮券、skm points折抵、提貨單、二三聯式手開發票、續買及加值儲值卡、未開立新光三越發票之交易、新光影城消費及禮券購買產源、SMART PAY金融卡交易、LINE PAY、NFC/HCE手機信用卡等消費金額。(3)skm points銷售可至指定地點/櫃台/KIOSK商務機(手機版)或網頁銷售，新光三越APP(已綁定新光三越貴賓卡)可至手機上直接查詢。(4)原消費紅利點數兌換、贈品、過期恕不提供合作單位；恕不提供代領。(5)正取卡交易計算，skm pay、台新Pay可與原實體信用卡交消費合作單位；交易時限同一會員ID累計；Apple Pay、Google Pay、Samsung Pay所單一載具卡號累計；恕不與原實體信用卡之消費合併累計；(6)銀行活動之贈品禮品採限量提供，數量有限，送完為止。(7)本活動優惠僅於國境內設立信用卡發行之信用卡適用；不適用卡預購合發卡銀行公告為主；(8)其他不應事宜以新光三越百貨公司公告為主。(9)新光三越百貨對各指定銀行保留調整/取消/終止本活動之權利。(10)新光三越APP商城雙型手機下載作業系統iOS 16.0/Android15.0以上；【2026夏天卡利High活動注意事項】(1)活動期間skm points以1,000點計，未滿1,000點恕不累積；零卡最高回饋上限為50萬點skm points；回饋計算範圍如下：單卡消費滿10,999元，得到4%回饋實惠；~10,999元x4% = 440；~收滿滿4,000 skm points；單卡消費滿60,999元，得到5%回饋實惠；~60,999元x5% = 3,050元；~收滿滿30,000 skm points；單卡消費滿300,999元，得到6%回饋實惠；~300,999元x6% = 18,060元；~收滿滿180,000 skm points；單卡消費滿835,999元，得到6%回饋實惠；~835,999元x6% = 50,160元；~收滿滿50萬skm points(零信用卡最高回饋上限為50萬skm points)(3)本活動優惠期內由增加設行之信用卡，信用卡正取卡分開計算，零卡消費金額分開累計不可合併；本活動不適用合發卡銀行公告為準；(4)活動結束後，信用卡回饋將於各發卡銀行公告為準；(5)所有紅利點數累計至年度結算，並且配發兌換通知；(6)原有紅利信用卡使用及活動適用卡預等指標問題，請洽各發卡銀行；(6)skm online-MY商城網、享樂券、停車繳費、skm points折抵消費、信用卡紅利點數折抵及未開立新光三越發票之金額算不列入計算；(7)本活動須單一實體卡卡號累計消費，活動期間實體實體之消費合併；恕不適用卡別依銀行公告為主；(8)活動期間內實體卡達標消費，即視為所有實體消費已達標；(9)活動期間內實體卡達標消費，即視為所有實體消費已達標；(10)本活動期間內實體卡達標消費，即視為所有實體消費已達標；(11)本活動期間內實體卡達標消費，即視為所有實體消費已達標；(12)本活動期間內實體卡達標消費，即視為所有實體消費已達標；(13)本活動期間內實體卡達標消費，即視為所有實體消費已達標；(14)本活動期間內實體卡達標消費，即視為所有實體消費已達標；(15)本活動期間內實體卡達標消費，即視為所有實體消費已達標；(16)本活動期間內實體卡達標消費，即視為所有實體消費已達標；(17)本活動期間內實體卡達標消費，即視為所有實體消費已達標；(18)本活動期間內實體卡達標消費，即視為所有實體消費已達標；(19)本活動期間內實體卡達標消費，即視為所有實體消費已達標；(20)本活動期間內實體卡達標消費，即視為所有實體消費已達標；(21)本活動期間內實體卡達標消費，即視為所有實體消費已達標；(22)本活動期間內實體卡達標消費，即視為所有實體消費已達標；(23)本活動期間內實體卡達標消費，即視為所有實體消費已達標；(24)本活動期間內實體卡達標消費，即視為所有實體消費已達標；(25)本活動期間內實體卡達標消費，即視為所有實體消費已達標；(26)本活動期間內實體卡達標消費，即視為所有實體消費已達標；(27)本活動期間內實體卡達標消費，即視為所有實體消費已達標；(28)本活動期間內實體卡達標消費，即視為所有實體消費已達標；(29)本活動期間內實體卡達標消費，即視為所有實體消費已達標；(30)本活動期間內實體卡達標消費，即視為所有實體消費已達標；(31)本活動期間內實體卡達標消費，即視為所有實體消費已達標；(32)本活動期間內實體卡達標消費，即視為所有實體消費已達標；(33)本活動期間內實體卡達標消費，即視為所有實體消費已達標；(34)本活動期間內實體卡達標消費，即視為所有實體消費已達標；(35)本活動期間內實體卡達標消費，即視為所有實體消費已達標；(36)本活動期間內實體卡達標消費，即視為所有實體消費已達標；(37)本活動期間內實體卡達標消費，即視為所有實體消費已達標；(38)本活動期間內實體卡達標消費，即視為所有實體消費已達標；(39)本活動期間內實體卡達標消費，即視為所有實體消費已達標；(40)本活動期間內實體卡達標消費，即視為所有實體消費已達標；(41)本活動期間內實體卡達標消費，即視為所有實體消費已達標；(42)本活動期間內實體卡達標消費，即視為所有實體消費已達標；(43)本活動期間內實體卡達標消費，即視為所有實體消費已達標；(44)本活動期間內實體卡達標消費，即視為所有實體消費已達標；(45)本活動期間內實體卡達標消費，即視為所有實體消費已達標；(46)本活動期間內實體卡達標消費，即視為所有實體消費已達標；(47)本活動期間內實體卡達標消費，即視為所有實體消費已達標；(48)本活動期間內實體卡達標消費，即視為所有實體消費已達標；(49)本活動期間內實體卡達標消費，即視為所有實體消費已達標；(50)本活動期間內實體卡達標消費，即視為所有實體消費已達標；(51)本活動期間內實體卡達標消費，即視為所有實體消費已達標；(52)本活動期間內實體卡達標消費，即視為所有實體消費已達標；(53)本活動期間內實體卡達標消費，即視為所有實體消費已達標；(54)本活動期間內實體卡達標消費，即視為所有實體消費已達標；(55)本活動期間內實體卡達標消費，即視為所有實體消費已達標；(56)本活動期間內實體卡達標消費，即視為所有實體消費已達標；(57)本活動期間內實體卡達標消費，即視為所有實體消費已達標；(58)本活動期間內實體卡達標消費，即視為所有實體消費已達標；(59)本活動期間內實體卡達標消費，即視為所有實體消費已達標；(60)本活動期間內實體卡達標消費，即視為所有實體消費已達標；(61)本活動期間內實體卡達標消費，即視為所有實體消費已達標；(62)本活動期間內實體卡達標消費，即視為所有實體消費已達標；(63)本活動期間內實體卡達標消費，即視為所有實體消費已達標；(64)本活動期間內實體卡達標消費，即視為所有實體消費已達標；(65)本活動期間內實體卡達標消費，即視為所有實體消費已達標；(66)本活動期間內實體卡達標消費，即視為所有實體消費已達標；(67)本活動期間內實體卡達標消費，即視為所有實體消費已達標；(68)本活動期間內實體卡達標消費，即視為所有實體消費已達標；(69)本活動期間內實體卡達標消費，即視為所有實體消費已達標；(70)本活動期間內實體卡達標消費，即視為所有實體消費已達標；(71)本活動期間內實體卡達標消費，即視為所有實體消費已達標；(72)本活動期間內實體卡達標消費，即視為所有實體消費已達標；(73)本活動期間內實體卡達標消費，即視為所有實體消費已達標；(74)本活動期間內實體卡達標消費，即視為所有實體消費已達標；(75)本活動期間內實體卡達標消費，即視為所有實體消費已達標；(76)本活動期間內實體卡達標消費，即視為所有實體消費已達標；(77)本活動期間內實體卡達標消費，即視為所有實體消費已達標；(78)本活動期間內實體卡達標消費，即視為所有實體消費已達標；(79)本活動期間內實體卡達標消費，即視為所有實體消費已達標；(80)本活動期間內實體卡達標消費，即視為所有實體消費已達標；(81)本活動期間內實體卡達標消費，即視為所有實體消費已達標；(82)本活動期間內實體卡達標消費，即視為所有實體消費已達標；(83)本活動期間內實體卡達標消費，即視為所有實體消費已達標；(84)本活動期間內實體卡達標消費，即視為所有實體消費已達標；(85)本活動期間內實體卡達標消費，即視為所有實體消費已達標；(86)本活動期間內實體卡達標消費，即視為所有實體消費已達標；(87)本活動期間內實體卡達標消費，即視為所有實體消費已達標；(88)本活動期間內實體卡達標消費，即視為所有實體消費已達標；(89)本活動期間內實體卡達標消費，即視為所有實體消費已達標；(90)本活動期間內實體卡達標消費，即視為所有實體消費已達標；(91)本活動期間內實體卡達標消費，即視為所有實體消費已達標；(92)本活動期間內實體卡達標消費，即視為所有實體消費已達標；(93)本活動期間內實體卡達標消費，即視為所有實體消費已達標；(94)本活動期間內實體卡達標消費，即視為所有實體消費已達標；(95)本活動期間內實體卡達標消費，即視為所有實體消費已達標；(96)本活動期間內實體卡達標消費，即視為所有實體消費已達標；(97)本活動期間內實體卡達標消費，即視為所有實體消費已達標；(98)本活動期間內實體卡達標消費，即視為所有實體消費已達標；(99)本活動期間內實體卡達標消費，即視為所有實體消費已達標；(100)本活動期間內實體卡達標消費，即視為所有實體消費已達標；(101)本活動期間內實體卡達標消費，即視為所有實體消費已達標；(102)本活動期間內實體卡達標消費，即視為所有實體消費已達標；(103)本活動期間內實體卡達標消費，即視為所有實體消費已達標；(104)本活動期間內實體卡達標消費，即視為所有實體消費已達標；(105)本活動期間內實體卡達標消費，即視為所有實體消費已達標；(106)本活動期間內實體卡達標消費，即視為所有實體消費已達標；(107)本活動期間內實體卡達標消費，即視為所有實體消費已達標；(108)本活動期間內實體卡達標消費，即視為所有實體消費已達標；(109)本活動期間內實體卡達標消費，即視為所有實體消費已達標；(110)本活動期間內實體卡達標消費，即視為所有實體消費已達標；(111)本活動期間內實體卡達標消費，即視為所有實體消費已達標；(112)本活動期間內實體卡達標消費，即視為所有實體消費已達標；(113)本活動期間內實體卡達標消費，即視為所有實體消費已達標；(114)本活動期間內實體卡達標消費，即視為所有實體消費已達標；(115)本活動期間內實體卡達標消費，即視為所有實體消費已達標；(116)本活動期間內實體卡達標消費，即視為所有實體消費已達標；(117)本活動期間內實體卡達標消費，即視為所有實體消費已達標；(118)本活動期間內實體卡達標消費，即視為所有實體消費已達標；(119)本活動期間內實體卡達標消費，即視為所有實體消費已達標；(120)本活動期間內實體卡達標消費，即視為所有實體消費已達標；(121)本活動期間內實體卡達標消費，即視為所有實體消費已達標；(122)本活動期間內實體卡達標消費，即視為所有實體消費已達標；(123)本活動期間內實體卡達標消費，即視為所有實體消費已達標；(124)本活動期間內實體卡達標消費，即視為所有實體消費已達標；(125)本活動期間內實體卡達標消費，即視為所有實體消費已達標；(126)本活動期間內實體卡達標消費，即視為所有實體消費已達標；(127)本活動期間內實體卡達標消費，即視為所有實體消費已達標；(128)本活動期間內實體卡達標消費，即視為所有實體消費已達標；(129)本活動期間內實體卡達標消費，即視為所有實體消費已達標；(130)本活動期間內實體卡達標消費，即視為所有實體消費已達標；(131)本活動期間內實體卡達標消費，即視為所有實體消費已達標；(132)本活動期間內實體卡達標消費，即視為所有實體消費已達標；(133)本活動期間內實體卡達標消費，即視為所有實體消費已達標；(134)本活動期間內實體卡達標消費，即視為所有實體消費已達標；(135)本活動期間內實體卡達標消費，即視為所有實體消費已達標；(136)本活動期間內實體卡達標消費，即視為所有實體消費已達標；(137)本活動期間內實體卡達標消費，即視為所有實體消費已達標；(138)本活動期間內實體卡達標消費，即視為所有實體消費已達標；(139)本活動期間內實體卡達標消費，即視為所有實體消費已達標；(140)本活動期間內實體卡達標消費，即視為所有實體消費已達標；(141)本活動期間內實體卡達標消費，即視為所有實體消費已達標；(142)本活動期間內實體卡達標消費，即視為所有實體消費已達標；(143)本活動期間內實體卡達標消費，即視為所有實體消費已達標；(144)本活動期間內實體卡達標消費，即視為所有實體消費已達標；(145)本活動期間內實體卡達標消費，即視為所有實體消費已達標；(146)本活動期間內實體卡達標消費，即視為所有實體消費已達標；(147)本活動期間內實體卡達標消費，即視為所有實體消費已達標；(148)本活動期間內實體卡達標消費，即視為所有實體消費已達標；(149)本活動期間內實體卡達標消費，即視為所有實體消費已達標；(150)本活動期間內實體卡達標消費，即視為所有實體消費已達標；(151)本活動期間內實體卡達標消費，即視為所有實體消費已達標；(152)本活動期間內實體卡達標消費，即視為所有實體消費已達標；(153)本活動期間內實體卡達標消費，即視為所有實體消費已達標；(154)本活動期間內實體卡達標消費，即視為所有實體消費已達標；(155)本活動期間內實體卡達標消費，即視為所有實體消費已達標；(156)本活動期間內實體卡達標消費，即視為所有實體消費已達標；(157)本活動期間內實體卡達標消費，即視為所有實體消費已達標；(158)本活動期間內實體卡達標消費，即視為所有實體消費已達標；(159)本活動期間內實體卡達標消費，即視為所有實體消費已達標；(160)本活動期間內實體卡達標消費，即視為所有實體消費已達標；(161)本活動期間內實體卡達標消費，即視為所有實體消費已達標；(162)本活動期間內實體卡達標消費，即視為所有實體消費已達標；(163)本活動期間內實體卡達標消費，即視為所有實體消費已達標；(164)本活動期間內實體卡達標消費，即視為所有實體消費已達標；(165)本活動期間內實體卡達標消費，即視為所有實體消費已達標；(166)本活動期間內實體卡達標消費，即視為所有實體消費已達標；(167)本活動期間內實體卡達標消費，即視為所有實體消費已達標；(168)本活動期間內實體卡達標消費，即視為所有實體消費已達標；(169)本活動期間內實體卡達標消費，即視為所有實體消費已達標；(170)本活動期間內實體卡達標消費，即視為所有實體消費已達標；(171)本活動期間內實體卡達標消費，即視為所有實體消費已達標；(172)本活動期間內實體卡達標消費，即視為所有實體消費已達標；(173)本活動期間內實體卡達標消費，即視為所有實體消費已達標；(174)本活動期間內實體卡達標消費，即視為所有實體消費已達標；(175)本活動期間內實體卡達標消費，即視為所有實體消費已達標；(176)本活動期間內實體卡達標消費，即視為所有實體消費已達標；(177)本活動期間內實體卡達標消費，即視為所有實體消費已達標；(178)本活動期間內實體卡達標消費，即視為所有實體消費已達標；(179)本活動期間內實體卡達標消費，即視為所有實體消費已達標；(180)本活動期間內實體卡達標消費，即視為所有實體消費已達標；(181)本活動期間內實體卡達標消費，即視為所有實體消費已達標；(182)本活動期間內實體卡達標消費，即視為所有實體消費已達標；(183)本活動期間內實體卡達標消費，即視為所有實體消費已達標；(184)本活動期間內實體卡達標消費，即視為所有實體消費已達標；(185)本活動期間內實體卡達標消費，即視為所有實體消費已達標；(186)本活動期間內實體卡達標消費，即視為所有實體消費已達標；(187)本活動期間內實體卡達標消費，即視為所有實體消費已達標；(188)本活動期間內實體卡達標消費，即視為所有實體消費已達標；(189)本活動期間內實體卡達標消費，即視為所有實體消費已達標；(190)本活動期間內實體卡達標消費，即視為所有實體消費已達標；(191)本活動期間內實體卡達標消費，即視為所有實體消費已達標；(192)本活動期間內實體卡達標消費，即視為所有實體消費已達標；(193)本活動期間內實體卡達標消費，即視為所有實體消費已達標；(194)本活動期間內實體卡達標消費，即視為所有實體消費已達標；(195)本活動期間內實體卡達標消費，即視為所有實體消費已達標；(196)本活動期間內實體卡達標消費，即視為所有實體消費已達標；(197)本活動期間內實體卡達標消費，即視為所有實體消費已達標；(198)本活動期間內實體卡達標消費，即視為所有實體消費已達標；(199)本活動期間內實體卡達標消費，即視為所有實體消費已達標；(200)本活動期間內實體卡達標消費，即視為所有實體消費已達標；(201)本活動期間內實體卡達標消費，即視為所有實體消費已達標；(202)本活動期間內實體卡達標消費，即視為所有實體消費已達標；(203)本活動期間內實體卡達標消費，即視為所有實體消費已達標；(204)本活動期間內實體卡達標消費，即視為所有實體消費已達標；(205)本活動期間內實體卡達標消費，即視為所有實體消費已達標；(206)本活動期間內實體卡達標消費，即視為所有實體消費已達標；(207)本活動期間內實體卡達標消費，即視為所有實體消費已達標；(208)本活動期間內實體卡達標消費，即視為所有實體消費已達標；(209)本活動期間內實體卡達標消費，即視為所有實體消費已達標；(210)本活動期間內實體卡達標消費，即視為所有實體消費已達標；(211)本活動期間內實體卡達標消費，即視為所有實體消費已達標；(212)本活動期間內實體卡達標消費，即視為所有實體消費已達標；(213)本活動期間內實體卡達標消費，即視為所有實體消費已達標；(214)本活動期間內實體卡達標消費，即視為所有實體消費已達標；(215)本活動期間內實體卡達標消費，即視為所有實體消費已達標；(216)本活動期間內實體卡達標消費，即視為所有實體消費已達標；(217)本活動期間內實體卡達標消費，即視為所有實體消費已達標；(218)本活動期間內實體卡達標消費，即視為所有實體消費已達標；(219)本活動期間內實體卡達標消費，即視為所有實體消費已達標；(220)本活動期間內實體卡達標消費，即視為所有實體消費已達標；(221)本活動期間內實體卡達標消費，即視為所有實體消費已達標；(222)本活動期間內實體卡達標消費，即視為所有實體消費已達標；(223)本活動期間內實體卡達標消費，即視為所有實體消費已達標；(224)本活動期間內實體卡達標消費，即視為所有實體消費已達標；(225)本活動期間內實體卡達標消費，即視為所有實體消費已達標；(226)本活動期間內實體卡達標消費，即視為所有實體消費已達標；(227)本活動期間內實體卡達標消費，即視為所有實體消費已達標；(228)本活動期間內實體卡達標消費，即視為所有實體消費已達標；(229)本活動期間內實體卡達標消費，即視為所有實體消費已達標；(230)本活動期間內實體卡達標消費，即視為所有實體消費已達標；(231)本活動期間內實體卡達標消費，即視為所有實體消費已達標；(232)本活動期間內實體卡達標消費，即視為所有實體消費已達標；(233)本活動

最佳划手闖關賽

07.09㊍-08.13㊍

活動期間，持新光三越貴賓卡/金卡/銀卡/橘卡，並刷夏天卡利High指定銀行信用卡，開啓新光三越APP即可參加最佳划手闖關賽，享有各關卡獎勵，抽點數大獎，再抽LEXON×JEFF KOONS Balloon Dog 藍芽喇叭！

(每信用卡交易時限同一會員ID累計消費，數量有限，送完為止)

中獎名單將於8/17(一)前公佈於新光三越官網，每會員恕不重複中獎)

掃我參加

Start!

$3,000

刷$10,000 回饋4%

GOAL!

刷skm pay 最高回饋7%

第1重

一刷好禮抽

期間持指定銀行信用卡不限金額消費，即可獲得「LEXON×JEFF KOONS Balloon Dog 藍芽喇叭」抽獎資格。

▶ LEXON×JEFF KOONS Balloon Dog 藍芽喇叭
價值26,900 限量5個

第2重

滿千送點超贈點

單卡消費滿額即可回饋指定skm points

累計 刷3000 贈100點 全台限量

※全台限回饋一次

7/9㊋-7/19㊌ 獨享

夏天最HIGH 回饋加碼

單店單日累計 刷8000 贈1500點 全台限量

※活動期間限回饋一次，需至贈品處兌換

第3重

滿額加碼抽萬點

單卡消費滿額抽最高20萬點

刷3萬 抽50000點 全台限量20份

刷10萬 抽100000點 全台限量10份

刷20萬 抽200000點 全台限量5份

※詳見新光三越官網及APP活動說明

謹慎理財 信用至上

會員專屬有點 ALL PASS

SUMMER POINTS PASSPORT

07.09㊍ – 08.23㊐

只要500點，解鎖吃喝玩樂！再抽Switch2等夢幻逸品！

活動期間，於新光三越APP點數專區，扣500點訂閱點數護照，即可於扣點次週二收到指定APP推播，進入指定策展解鎖吃喝玩樂主題優惠(每會員ID每品項限兌換乙份，依APP說明為主。) ※貴賓卡限量1,000份、金卡/銀卡限量1,000份

活動詳情

出遊 7/9Thu.~7/26Sun. Outdoor Pass

總價值超過600元

- 餐飲點數2倍送 ※單筆上限100點(限10筆)
- 20元美食金×3張 金/銀卡限定50元×3張
- 500「亞洲萬里通」里數序號(價值475)
- 抽26000「亞洲萬里通」里數 (價值24,700) 全台限量1份
- 平日1小時免費停車券

宅家 8/3Mon.~8/23Sun. Stay Pass

總價值超過600元

- 餐飲點數2倍送 ※單筆上限100點(限10筆)
- 20元美食金×3張 金/銀卡限定50元×3張
- Hami Video影劇館+90日體驗序號(價值597)
- 抽「Switch 2」(價值15,580) 全台限量1份
- 平日1小時免費停車券

夏日有點chill 07.09㊍-08.13㊍

一館5F 贈品處

開啓新光三越APP點數專區，扣指定點數即可兌換指定贈品。

搜尋QR code「更多點數物品」

有點好玩

《消失的法老》單人門票
點4,000 價值800

《埃及木乃伊—永生傳說》單人門票
點2,500 價值500

《愛麗絲夢遊仙境：兔子的秘密》單人門票
點2,500 價值480

《慕夏百年 經典特展》單人門票
點2,500 價值500

有點放鬆

逗SPA

01.綠森林背部舒壓課程 點10,000 價值2,200

02.RF曲線雕塑課程 點15,000 價值3,000

03.好孕寶寶純淨洗髮精500ml 點5,000 價值1,280

04.好孕寶寶純淨沐浴露500ml 點5,000 價值1,280

有點美味

Ocean Bomb 原味/黑糖珍珠奶茶 點200 價值39

01.樹頂100%純蘋果汁980ml 點500 價值89

02.樹頂100%蔓越莓綜合果汁200ml*6入 點900 價值174

03.酷椰嶼100%椰子水250ml*6入 點900 價值180

04.酷椰嶼巧克力風味布朗尼餅片60g 點600 價值125

05.珞伯莉巧克力胡桃餅乾204g 點1,100 價值219

06.蘇格蘭皇家奶油餅乾28.4g口袋包 點200 價值38

【共同注意事項】(1)消費期計期間為2026/7月份至2026/8月份(25.06號)，消費不含不動產類、大卡刷卡公庫費、(電子)儲值禮券、電子票券、skm points折抵、保險費、二三期式手續費、購買及回饋贈品卡、未開立新光三越帳單者等之交易。新光三越保留調整活動辦法權利。(2)新光三越新增貴賓卡、金卡、銀卡、橘卡，並刷夏天卡利High指定銀行信用卡，開啓新光三越APP即可參加最佳划手闖關賽，享有各關卡獎勵，抽點數大獎，再抽LEXON×JEFF KOONS Balloon Dog 藍芽喇叭！(每信用卡交易時限同一會員ID累計消費，數量有限，送完為止)中獎名單將於8/17(一)前公佈於新光三越官網，每會員恕不重複中獎。(3)不適用信用卡公司、銀行、電子支付、電子錢包、電子票券、電子禮券、電子儲值卡、電子儲值金、電子儲值券、電子儲值卡、電子儲值金之交易。(4)消費滿額抽萬點活動：(1)活動期間：新光三越貴賓卡/金卡/銀卡/橘卡，並刷夏天卡利High指定銀行信用卡，開啓新光三越APP即可參加最佳划手闖關賽，享有各關卡獎勵，抽點數大獎，再抽LEXON×JEFF KOONS Balloon Dog 藍芽喇叭。(2)消費滿額抽萬點

這夏·質感生活 LEVEL UP

01

02

9.4折

01. LG 一館4F 集雅社
WASHTOWER AI智控洗乾衣機
星辰銀WD-S2220VM
特價**109,000** 原價116,900 **限量10組**

02. Panasonic 一館4F元輝
日製12kg自動投遞洗劑熱泵式滾筒式洗/烘衣機
NA-LX128ER/L
特價**73,900** 原價89,900 **限量20組**
*加贈鑄鐵雙鍋組(湯鍋+深煎鍋)SP-2608+南僑水晶皂力淨洗衣液體皂SP-NA02+品牌商品卡3,000元+登錄贈節能回饋金3,000元(至8/19止)

LG 一館4F 集雅社
空氣清淨機/貓太座AS251CBZ0
推薦價**20,900**

新光三越 獨家

Panasonic 一館4F元輝
UX頂級旗艦系列 分離式變頻冷暖冷氣(室內機CS-UX36FA2) 特價**47,900** 原價54,900 **限量20台**
即日起~7/31登錄贈節能回饋金2,000元+贈日式10件餐具組(限量30台)

DIKE 一館4F雙全
9吋DC變頻直流智能立式循環扇HLE320WT
特價**2,490** 原價3,350
限量30台

DIKE 一館4F雙全
12L一級能效靜音除濕機 HLE801WT
特價**8,990** 原價11,500
*贈DIKE 8吋自動擺頭循環扇HLE210WT
限量20組

減壓舒眠

MITSUBISHI 一館4F元輝 NEW 新品上市
日製28L 旗艦款HEPA空氣清淨變頻除濕機
MJ-EHV280KX-TW 特價**36,900** 原價47,900
*加贈展翼折疊式鬱衣架+登錄贈 HEPA濾網+活性碳濾網組(至7/31止) **限量30台**
*加價2,600購MJPR-EHJTFT-TW HEPA 活性碳除濕機濾網

LG 一館4F 集雅社
除濕機20L 米色 DD201MEE0
推薦價**25,900** **限量10組**

SHARP 一館4F元輝
自動除菌離子空氣清淨機 FP-S90T-H
特價**21,900** 原價24,900
*加贈不鏽鋼調味罐組 **限量30台**

DIKE 一館4F雙全
360°HEPA14空氣循環二合一抗敏清淨機 HCF630WT+寵愛抗敏清淨機-桌上型HCF600WT
特價**10,888** 原價15,690 **限量20組**

洗護好輕鬆

01. Panasonic 一館4F元輝 日製無線輕巧型防纏結無線吸塵器 MC-SB53K-H 特價**11,900** 原價13,200 *加贈無線吸塵器收納架 AMC-KS2 **02. HITACHI** 一館4F 集雅社 多合一全能洗地吸塵器/無線型/雷橋金PVXHW4P-CGATW 推薦價**12,900** **限量10組** **DIKE** 一館4F雙全 **03.** V2無線手持吸塵器 HCF140GY 特價**7,990** 原價9,990 *贈DIKE 多功能渦輪暴風扇DUF330 **限量20組** NEW 新品上市 **04.** 手持式自動吸附掛燙機HBF300WT 特價**2,990** 原價3,690 **限量30組**

卡利HIGH回饋 15,000點

iRobot 一館4F集雅社
掃脫機器人AI滾筒活熱水掃拖旗艦機皇ROOMBA MAX 705 COMBO AUTOWASH
特價**31,880** 原價45,880 **限量10組**

卡利HIGH回饋 11,000點

睡眠再升級

卡利HIGH回饋 43,000點

卡利HIGH回饋 129,000點

▲**席夢思** 一館4F
SIMMONS Beautyrest Exquisite 精彩
(5x6.2尺上墊)
特價**71,999** 原價111,000

▶**TEMPUR** 一館4F
丹普極緻情 21公分雙人床墊(150x190cm)
特價**216,000** 原價270,000
*商品全面8折起

京都西川 一館4F
NT系列酷涼舒爽夏被四件組 特價**3,980** 原價10,000
*卡友獨家價2,780

買一送一

金安德森 一館4F
長絨棉刺繡雙人床組 日內瓦 特價**8,980** 原價31,800

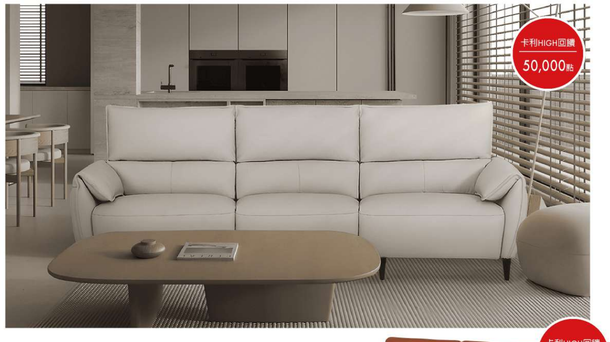

卡利HIGH回饋 50,000點

▲**ENZO MILANO** 一館4F
全牛皮三人雙電動沙發
EN-512687-187+504+188-NW-516E
特價**84,900** 原價121,900
*滿萬折千(早鳥品、出清品除外)

▶**宜得利** 一館5F
N-BELIEVA 3眠選皮革電動沙發
2190300033728
推薦價**44,900**

卡利HIGH回饋 22,000點

卡利HIGH回饋 222,000點

BGREEN運動家具 一館4F
uChair運動實生沙發DL1-S
(頂級Nappa頭層牛皮)
特價**318,000** 原價358,000

料理更享受

01

02

卡利HIGH回饋 90,000點

01. Panasonic 一館4F元輝 NEW 新品上市
日製650L六門變頻電冰箱 NR-F651WX-X1
特價**94,900** 原價109,900 **限量20組**
*加贈不鏽鋼雙鍋組SP-2608(湯鍋+深煎鍋)+品牌商品卡3,000元+登錄贈節能回饋金5,000元(至8/19止)

02. BOSCH 一館4F集雅社 NEW 新品上市
獨立式酒櫃 KWK36ABGA
特價 **151,090** 原價159,000

03. LG 一館4F集雅社
洗碗機 DFB335HS **限量10組**
特價**52,900** 原價66,900

03

卡利HIGH回饋 26,000點

虎牌 一館4F
【日本製】6人份 壓力IH電子鍋 JPV-H10R
特價**14,990** 原價25,000
*贈不鏽鋼保溫食物罐400ml MKL-W040

Panasonic 一館4F元輝
六人份桌上型洗碗機 NP-K1YWHR2TW
特價**22,900** 原價26,900
*加贈德國Othello可微波不鏽鋼保鮮盒三入組 SP-2610

BALMUDA 一館4F集雅社
微波烤箱 K09C
推薦價**22,990** **限量10組**

9.3折

SHARP 一館4F元輝
30L AIoT智慧聯網脫蒸水波爐 AX-XW10T-S
特價**49,900** 原價53,900
*登錄贈IB-S8000T PCI離子濾型夾+專屬調理課程乙堂(8/31止)

04

05

養生首選

06

04. 德國SCHULTE UFER(SUS) 一館4F利茂
3.5L不銹鋼笛音煮水壺 特價**9,300** 原價14,350
05. ALESSI 一館4F
茶茶系列高品味養生茶壺+BUGATTI電陶爐
特價**12,500** 原價21,980
06. 飛捷 一館4F
義大利新科技快鍋 雙柄低身平底鍋26cm+蒸籠28cm
特價**7,280** 原價11,680

卡利HIGH回饋 142,000點

01. SAMPO 一館4F元輝
65吋 AI靈犀 Mini QLED 新霸天雷液晶顯示器
QM-65MIW4210 特價**22,694** 原價23,888
*加贈 高質感防水藍牙音箱 **限量20台**
02. B&O 一館4F集雅社
聲霸/ARC/內建低音/星鑽銀
BEOSOUND-STAGE/Silver
推薦價**73,000** **限量10組**
03. FUJIIRYOKI 一館4F喜山
日本製 Super Ai 頂級按摩椅 JP-4000
特價**238,000** 原價288,000

SANSUNG 一館4F集雅社
75型 Neo QLED QN90F
4K Samsung Vision AI 智慧顯示器
(QA75QN90FAXXZW)
特價 **74,900** 原價109,900

貴賓卡×指定銀行
skm online消費同享
享4,000~500,000點 超高skm points回饋

貴賓卡 X 11大指定銀行 07.09(四) -08.13(四)
4% 5% 6% skm pay獨享！最高7%回饋
skm pay限定!指定銀行單筆3,000+1%回饋

掃我看更多

潮爸新玩意

Dad's Ultimate Tech Toys

法雅客 二館B1F

為緊跟科技潮流的現代潮爸打造了這份終極裝備指南。
給他個驚喜，準備好升級他的裝備，捕捉每一次的冒險旅程吧！ *依實際店鋪販售商品為主

DJI Avata
360暢飛套裝(DJI RC 2)
推薦價 24,990

NEW 新品上市
Canon EOS R6V單鏡
RF20-50mm F4L IS USM PZ
推薦價 98,900

NEW 新品上市
SONY ILCE-7RM6
推薦價 129,980

01. GoPro MISSION 1 PRO
推薦價 24,800
02. Insta360 Luna Ultra 標準版
推薦價 22,990 NEW 新品上市

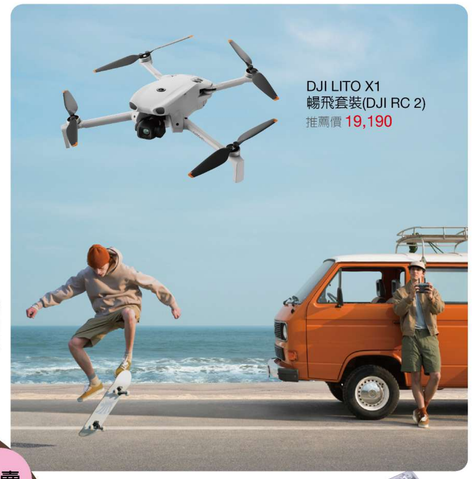

DJI LITO X1
暢飛套裝(DJI RC 2)
推薦價 19,190

soundcor Nebula P1 行動環繞劇院投影機
特價 21,900 原價25,900

Marshall Acton III 藍芽喇叭
推薦價 9,900 贈minor IV 耳機 限量

Nintendo Switch 2 主機+
Switch 2 PRO 控制器
推薦價 16,730
贈Happy Holidays包(限量)

Soundcore AeroClip
耳夾式藍芽耳機
推薦價 3,690/個

首賣

◀ LEXON X JEFF KOONS
Balloon Dog
氣氛燈具/藍芽喇叭
推薦價 26,900/個

▲ 羅技
ALTO K98M 機械無線鍵盤
推薦價 2,690/個

Surface Pro 12 16G/512G
鍵盤另購
推薦價 57,888起

Nothing Headphone(a)
無線耳罩式耳機 推薦價 5,900/個

◀ 小米 Xiaomi Watch
S5 46mm
推薦價 4,999起/支

[i] Store
One Step Ahead.
一館1F

AirPods Max 2
推薦價 17,990起

01. iPhone 17
推薦價 29,900起/台
02. iPhone Air
推薦價 36,900起/台
03. iPhone 17 Pro
推薦價 39,900起/台
04. iPhone 17 Pro Max
推薦價 44,900起/台

05. iPad Air 11吋(M4) / 13吋(M4)
推薦價 24,900起/台 / 31,900起/台
06. iPad Pro 11吋(M5) / 13吋(M5)
推薦價 39,900起/台 / 50,900起/台
07. iPad (A16)
推薦價 14,900起/台

▲ Apple Watch Ultra 3
推薦價 26,900起

▶ Apple Watch
Series 11鋁金屬
推薦價 12,900起

貴賓卡 X 指定銀行
skm online消費回享
享4,000~500,000點 超高skm points回饋

貴賓卡 X 11大指定銀行 07.09(四) -08.13(四)
4% 5% 6% skm pay獨享！最高7%回饋
skm pay限定!指定銀行單筆3,000+1%回饋

掃我看更多

帥爹的日常管理

01 新品

02 新光三越 獨家

新品

Panasonic 一館4F元暉
日製掌上型3枚刃AI智能感應防水充電式電鬍刀ES-P330U 特價5,490原價6,290
*加購 無線音波震動國際電壓充電型電動牙刷 EW-DM81

新品

01. Panasonic 一館4F元暉 日製T字浮動三刀頭AI智能感應充電式水洗刮鬍刀ES-L341W 特價4,990原價5,690 *加購 無線音波震動國際電壓充電型電動牙刷 EW-DM81 02. PHILIPS 一館4F集雅社 AI旗艦機皇智能音波震動牙刷(HX9996) 特價12,990 原價16,990 贈送一年份頂級A3刷頭HX9094乙盒+音波電動牙刷乙組 限量 15組

PHILIPS 一館4F集雅社
飛利浦旋轉式攜帶型電鬍刀
S716/05 特價7,888 原價9,000
獨家贈音波電動牙刷HX2491/01 限量 15組

DIOR 一館1F 迪奧曠野之心馬鞍限量版 淡香水30ml/香精30ml 推薦價3,950/4,900

優質型男首選 7折

03 04 05 06

03. SK-II 一館1F 男士活能青春露230ml 推薦價6,210 04. 10/10 APOTHECARY 二館1F Omorovicza活顏煥膚乳100ml 推薦價3,700 05. SHISEIDO 一館1F 男人極致保濕水乳組 男人極致極淨保濕潔膚乳125ml+30ml*5+保濕修護水盈乳100ml 特價2,700 價值4,200 06.L'OCCITANE 二館1F 草本淨涼修護組 草本淨涼洗髮乳500ml+草本修護洗髮乳500ml+MIT純棉乾髮帽 特價2,680 價值3,448

潔淨煥膚

KIEHL'S 二館1F 滑嫩煥膚防曬組 輕潤膠原肽肽防曬精華SPF50 PA++++ 50ml+激光三酸煥膚精華液30ml+亞馬遜白泥淨緻毛孔面膜14ml*2+金盞花精華修護化妝水40ml+金盞花潔面泡泡凝露30ml 特價3,890 價值4,697

蕾莉歐 一館4F
三重透明質酸男士保養系列
保濕霜50ml/眼膠15ml/護手霜75ml/鬍後潔顏巴60g/沐浴洗髮精250ml/刮鬍膏斯200 ml/活力香體噴霧125ml
特價7折/1件 65折/2件 *特價品除外 原價500~2,600

潤燕窩 一館B1F
凡購任一主商品，即可享指定商品加購優惠
(燕窩滴雞精12入禮盒+純醇麗花蜜2入)
加價購2,899 價值 4,680

與父乾杯

Cheers To Father's Day

共同注意事項：
10%服務費另計，恕無法與其他折扣優惠併用。圖片僅供參考，餐點供應內容以餐廳實際菜單為主

skm eats
美食神器
新光三越會員獨享
餐廳訂候位服務
立即訂候位

1010湘 一館7F (02)2875-2955
歡聚湘味5人套餐 推薦價4,140
7道經典菜色+佐餐飲品5杯+神仙鍋飯無限續碗

瓦城 THAI TOWN 一館7F (02)2873-6680
主廚推薦5人餐 推薦價4,030
7道招牌菜色+湯品1道+精選米飯無限享用+飲品任選5杯

瓦城集團 與父乾杯特別企劃
・於1010湘點用符合人數之套餐，即享台灣金牌啤酒買二送一優惠
・於瓦城點用符合人數之套餐，即享經典勝獅啤酒買二送一優惠

KANPAI CLASSIC 二館2F (02)2877-1550
和牛套餐 推薦價1,980/每人
包含前菜+和牛壽司+燒肉拼盤(紛雪燒+熟成冷藏牛舌+日本和牛特姿切燒+橫隔膜+鹽脷燒)+一品料理+牛排+主食與甜點

小紅花 鉄板燒 Petite Hunghwa Teppanyaki 一館7F (02)2876-0055
與父同享 嚴選單人套餐
特價1,349 原價1,479

禁止酒駕 未滿十八歲禁止飲酒

夏日妝感新色

New Shades For Summer

01. CHANEL 一館1F **香奈兒COCO晶凍光潤唇釉** 推薦價1,380
02. ESTEE LAUDER 一館1F **蜜糖嘟嘟鏡光唇膏冰透特調版** 推薦價1,450
03. LANCOME 一館1F **絕對完美琉光唇釉** 推薦價1,400
04. DECORT'E 一館1F **恆潤緞采唇膏** 推薦價1,150

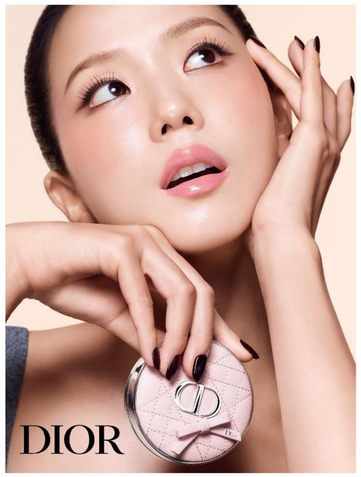

DIOR 一館1F
迪奧超完美氣墊外殼 冰藍/蝴蝶結/玫瑰 NEW 新品上市
推薦價1,250
*閃數量有限，商品陳列數量以實際為準，本商品採用合式妝盒（無鏡面妝盒），為防配氣黏粉器，及1款色號低於客人期望，敬請您的諒解與配合。*表示保留調整與更動活動內容之權利，恕不另行通知。

BENEFIT 一館1F
紅粉菲菲唇頰兩用組
紅粉菲菲兩用隨身筆(任選色)+紅粉菲菲染唇液+彎彎隨身小鏡
特價2,110 價值2,610

CLARINS 一館1F
花漾巴黎美唇隨行組
任二彈潤植萃美唇油+POP MART MOLLY花樣巴黎唇油吊飾組*1
推薦價2,400

SHU UEMURA 一館1F
玩色眼唇組
4色眼影盤+無色限玻光潤色唇霜精華+無極限全效亮白精華防曬乳10ml+無色限輕霧保濕唇膏 精巧版
特價3,600 價值4,673

ESTEE LAUDER 一館1F **IU粉持久氣墊加贈組**
粉持久完美鎖妝氣墊粉餅SPF40/PA+++一盒一裝+粉持久完美持妝粉底SPF10/PA++30ml(正貨)+粉持久完美持妝粉底替換壓頭-金色特製版+限定粉撲++潤超導全方位修護露7ml+無瑕妍彩持久纖長睫毛膏2.8 ml+絕對慾望奢華唇釉Decadent peach 特價4,800 價值8,519 限量

01

03. SHISEIDO 一館1F
超聚光持久霧光粉底精華組 NEW 新品上市
超聚光持久霧光粉底精華30ml+紅妍山茶花修護精華5ml*3+紅色活酵超導奇蹟露30ml*1 特價2,070 價值4,512
04. SHU UEMURA 一館1F
玩色亮顏彩妝定妝組
新一代武士刀眉筆+無色限玻光潤色唇霜精華無極限絲紅亮顏定妝噴霧100ml +3D聚光小臉彩妝棒
特價5,250 價值6,450
05. SULWHASOO 一館1F
夏日底妝推薦組 超輕透光感防曬乳50ml+完美珍珠光精華氣墊(柔焦版)#21N1 5g+完美裸肌持妝乳SPF30 PA++ 4ml+雪花秀珍珠光隨身鏡 特價2,500 價值3,462

02

01. LANCOME 一館1F **唯我水霧光精華持久氣墊**
推薦價2,050
02. GUERLAIN 一館1F **幻彩流星蜜粉餅組**
幻彩流星蜜粉餅(正品)+幻彩流星蜜粉刷(正品)+24K純金保濕持妝凝露5ml+皇家蜂王乳蜂蜜修護黑霜3ml
特價5,250 價值6,121

CHANTECAILLE 一館1F
鑽石無痕遮瑕完美組
鑽石精萃無痕遮瑕霜8ml*2+無痕遮瑕刷*1
特價5,000 價值6,200

輕柔內著

Jo Malone London 二館1F
01. 藍絲胡蘿蔔花香水 30ml/
絲紅甜菜根香水30ml/
絲絨奶油南瓜香水30ml
推薦價3,100/瓶
02. Townhouse綠蕃茄藤
限定版擴香350ml
推薦價8,100/瓶

10/10 APOTHECARY 二館1F
DIPTYQUE 2026夏日限量感官之水
髮香噴霧 30ml 推薦價2,400
DIPTYQUE 2026夏日限量感官之水 100ml
推薦價5,950

限量收藏夏日香

伊聖詩 一館2F
一日茶道淡香精15ml 繁花*1+鳥木*1
特價1,598 價值2,160

GUERLAIN 一館1F
花草水語 薔薇之木淡香精組
花草水語 薔薇之木淡香精125ml(正品)+皇家蜂王乳淨亮精華水40ml+皇家蜂王乳平衡油精華5ml+皇家蜂王乳頭皮修護精華5ml+化妝包
特價6,790 價值9,768

A. SAVVY 一館3F **莎薇 好素配** 推薦價1,580-1,680
B. WACOAL 一館3F **WACOAL 清涼系列** 推薦價1,880-1,980

透亮美肌

洗出柔嫩發光肌

01. KANEBO 一館1F **酵素洗顏組**
suisai淨透酵素粉N32顆*1+N15顆 特價720-850 價值1,070-1,200
02. STEAMCREAM 一館2F
涼夏薄荷防曬蒸汽乳霜輕巧版 史努比SPF33 PA+++ 35g 推薦價640
03. SK-II 一館1F
SK-II POP MART青春露聯名組 7/20上市 售完為止
青春露230ml +青春露30ml+亮采化粧水30ml+SK-II全效活膚潔面乳20g +SK-II X CRYBABY聯名瓶蓋
推薦價6,210 限量
*SK-II保有活動變更及終止之權利活動最終以百貨公告為主
04. CLARINS 一館1F
花漾巴黎活力三件隨行組 NEW 新品上市
煥顏緊緻彈力精華水200ml(POP MART限定版)+煥顏緊緻彈力日霜50ml+POP MART MOLLY花漾巴黎隨行包*1+花樣巴黎唇油吊飾組+花漾巴黎立體鑰匙圈 推薦價6,100

卡利HIGH回饋 5,000點

CLE DE PEAU 一館1F
彩虹藻/ 4D精華單品組 彩虹藻精華/塑妍逆引系列菁萃任一品(全一式/ 裝)+精萃光采激光晶露 II 7mL+彩虹藻鑽光精華9mL+塑妍逆齡眼膜一片
特價10,500 價值14,853

05. ELEMIS 一館1F **海洋膠原緊緻煥新三步驟保養組** 海洋膠原精油卸妝膏100g+海洋膠原超導水光鑽霧30ml+海洋膠原緊緻精華乳霜30ml 特價3,700 價值6,060
06. DECORT'E 一館1F **極酵全能買一送二優惠組** 極酵全能修護精粹150ml+極酵全能修護精粹 14ml*2 特價4,650 價值5,520

水潤光彩

伊聖詩 一館2F
檸愛玉嫩白精華乳60ml+檸檬愛玉嫩白果膜霜50ml +一日茶道活泉面膜(單片)*2
特價1,580 價值2,520

07. SISLEY 一館1F 黑玫瑰彈潤水凝霜50ml+聚水靚活精華4ml+黑玫瑰頂級乳霜抗老面膜10ml 特價7,300 價值9,167 08. LA MER 一館1F 超能活膚電眼霜15ml+酵萃活膚晚霜3.5ml+超能平衡精華露15ml +工具收納盒
特價8,900 價值10,550

SHISEIDO 一館1F
經典乳霜禮盒組 NEW 新品上市
極上御藏 輕盈乳霜 / 經典晚霜50ml+潔膚皂50ml+奧義精華8ml+柔膚露74ml+日霜6ml+極上訂製磁吸手機化妝鏡 特價11,500 價值17,045

GURLAIN 一館1F
嬌蘭皇家蜂王乳平衡油精華大容量組
皇家蜂王乳平衡油精華50ml(正品)+皇家蜂王乳蜜露40ml+平衡油精華6ml+雙導精華 體驗禮(輕巧盒裝版)+蜂蜜修護黑霜6ml+蜂蜜修護白霜6ml+頭皮修護精華5ml
特價5,590 價值9,658

髮妝之鑰 一館2F
再升大送小養髮正貨組
買MR逆齡再升肌浴250ml+MR雪絨花逆齡再升菁萃100ml 送MR逆齡再升肌浴25+MR雪絨花逆齡再升菁萃25ml+CB品牌束口袋 特價5,500 價值7,820

P+L 二館1F
夏日美腿養成儀式組合 6/27-8/8期間限定
玫瑰天竺葵精華乳液蠟120ml+檸檬香茅精淨膚浴鹽500g
推薦價3,160
*觸引流按摩板乙件

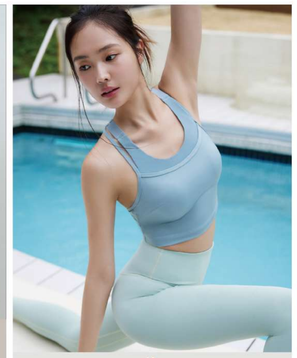

Triumph / Ladies 一館3F
參與滿額5,000折700，可再以990元，加價購指定商品單件盒裝小褲賣2送1

貴賓卡 ✕指定銀行 skm online消費同享
享4,000–500,000點 超高skm points回饋
貴賓卡 X 11大指定銀行 07.09(四) -08.13(四)
4% 5% 6% skm pay獨享！最高7%回饋
skm pay限定!指定銀行單筆3,000+1%回饋
掃我看更多

異國美食饗宴

A Taste of the world

共同注意事項：10%服務費另計，恕無法與其他折扣優惠併用。
圖片僅供參考，餐點供應內容以餐廳實際菜單為主

skm eats 美食神器
新光三越會員獨享
餐廳訂候位服務

立即訂候位

大心推薦雙人餐 推薦價 774
清燉越南牛肉河粉/酸辣海陸麵/酸辣番茄松阪豬肉麵/經典泰式牛肉船麵(擇2)+蝦醬雞翅/蝦醬薯條(擇1)+涼拌小黃瓜/涼拌雲耳(擇1)+泰國奶茶2杯+黑火山霜淇淋2盒
*點用任一主食加購勝獅啤酒即可享啤酒買一送一優惠

二館3F

日式料理 勝博殿 新宿 さぼてん 一館7F (02)2874-3971

勝博殿全新概念菜單 7/3獨家登場
開幕限定優惠 首10已免收服務費
滿500元贈品牌醬碟 滿1,000元贈100元抵用券(數量有限，送完為止)

牛喜 二館3F ▲
壽喜燒 水炊鍋 推薦價 598+10%

▼長田本庄軒 二館3F
Bokkake經典炒麵
推薦價 239
(牛筋雜燴)

肉多多火鍋 一館5F (02)2877-2988

海陸爆擊 三人套餐 推薦價 1,799 *各式海鮮+17.6 oz大肉盤
(美國牛腰肉+活力梅花豬+無骨鮮雞腿)海陸雙享的味覺及視覺饗宴，給你前所未有的味蕾爆擊！無限享用蔬食自助吧，飲料續飲、霜淇淋爽吃！
(湯底.10%服務費另計：餐點以店內實際供應品項為準)

季樂 和牛鐵板燒 二館3F

A5和牛龍蝦雙人套餐 推薦價 1,799
A5厚切和牛牛排、桂丁雞腿，搭配一整隻大龍蝦、時令鮮魚以及活鮑魚，讓你一餐嚐遍海陸！

A5和牛餃子 推薦價 138/5個

牛魔王 二館3F ▲
帶骨牛小排 推薦價 420

▲ 鰻魚日記 二館3F
現烤白燒鰻魚飯加大
推薦價 480

甜蜜推薦-父親節獻禮

YOKU MOKU 二館1F
▲夏季限定綜合禮盒26入 推薦價 1,480
▶南青山生乳捲-原味 推薦價 920

詩特莉 一館B1F
金鑽濃萃典藏 餅乾禮盒 Nespresso合作限定款
(12入綜合餅乾+雙鑽濃萃咖啡餅4入+抽映濃萃咖啡月餅2入)
推薦價 940

◀ 星乃珈琲店 一館2F
栗子蒙布朗舒芙蕾熱蛋糕
推薦價 290/單層 320/雙層

鄉間座 一館B1F ▶
愛文芒果千層蛋糕 推薦價 290/單份
1,740/6吋 2,320/8吋

a

b

31冰淇淋 二館3F
a.31冰淇淋 單球 推薦價 95
b.31焦糖核果冰淇淋蛋糕 推薦價 990

冰啤嘉年華

降溫・食感派對

一館B1F超市

體感急速DOWN

桂冠 冰菓室雪酪冰棒80gx4入
(青森蘋果桑葚/九如檸檬芭樂)
特價 135/盒 原價 160/盒

王品 冰沙系列330g
(石二鍋檸檬冬瓜/陶板屋桑葚醋)
特價 60/入 原價 69/入

哈根達斯 雪糕系列80ml/
冰淇淋系列100ml
特價 79/個 原價 129/個

GODIVA
雪糕70g(70%黑巧克力熟可可杏仁/54%黑巧克力夏威夷果仁脆粒) 特價 89/盒 原價 109/盒

健司×辻利
抹茶雪糕系列
特價 49/支 原價 65/支

明治
超級杯冰淇淋148~168g
(香草/抹茶風味)
特價 69/盒 原價 75/盒

沁涼盛夏冰啤良伴

01.禎祥 鹽味毛豆400g
特價 72/包 原價 82/包
02.富琳 鹽味毛豆400g
特價 99/包 原價 120/包

03.東鳩 厚切網狀洋芋片
胡椒檸檬風味53g
特價 55/包 原價 70/包
04.麥肯 波浪薯條600g
特價 149/包 原價 195/包

05.紅布朗 香烤蜂蜜核桃130g
特價 289/瓶 原價 380/瓶
06.Suguru 機燻魚香絲100g
特價 129/包 原價 179/包

0%放鬆時光

Celeble 無酒精氣泡飲
(經典香檳風味/粉紅酒風味)
特價 299/瓶 原價 349/瓶

Bavaria 0.0零酒精飲料330ml
(生啤酒/檸檬風味)
特價 60/瓶 原價 68/瓶

Royal 風味飲330ml
(無酒精啤酒/黑麥啤酒)
特價 89/2入 原價 55/瓶

聚會好朋友

OH!SAKANA
杏仁小魚乾系列
特價 338/2入 原價 458

YBC CHIP STAR
洋芋片 雞汁風味45g
特價 55 原價 70

SOKAN 鹽漬裙帶菜(細)
(薄鹽味/紫蘇梅味)24g
特價 55 原價 75

味覺糖 地瓜薯片
(原味/鹽奶油/巧克力)
特價 99/2入 原價 75

韓國好麗友
預感香烤洋芋片
(原味/洋蔥/起司)
特價 45 原價 69

醇濃濃厚系

Asahi 金麥啤酒350ml
特價 105/瓶 原價 125/瓶

惠比壽 頂級啤酒罐裝350ml
特價 99/瓶 原價 150/瓶

德國福倫斯堡
黑啤酒330ml 特價 85 原價 109
買福倫斯堡6瓶，贈品牌杯乙個 限量

優雅大人系

山多利
可樂風味威士忌調酒350ml
特價 105 原價 125

極FINITY 調酒500mlx4入
(海鹽荔枝/親親青梅)
特價 376 原價 396

信 梅酒系列500ml
特價 620/瓶 原價 690/瓶

趣玩口感系

01.巴洛亞 雨果氣泡酒750ml
特價 399/2入 原價 399
02.義大利若林亞斯堤
氣泡酒750ml
特價 599/瓶 原價 750/瓶
買義大利若林亞斯堤氣泡酒贈 限量
德國農柏琳水蜜桃氣泡酒200ml乙瓶

03.濟州島漢拏山
風味燒酒系列375ml
特價 499/2入 原價 279/瓶
04.SAPPORO
風味沙瓦系列350ml
特價 75/瓶 原價 85/瓶

05.Asahi 聖海倫娜氣泡酒
350ml(白葡萄酒/紅葡萄酒)
特價 105/瓶 原價 125/瓶
06.KIRIN
華麗風味氣泡酒系列350ml
特價 85/瓶 原價 99/瓶

極致清爽系

01.台灣啤酒 金牌ONE台灣啤酒
330mlx6入 特價 198 原價 210
02.orion 罐裝啤酒系列350ml
特價 50~55/瓶 原價 59~65/瓶

客思
Light輕盈版啤酒500ml
特價 49/瓶 原價 65/瓶

KIRIN 淡麗綠標生啤酒350ml/
一番搾啤酒350ml
特價 45/瓶 原價 48/瓶

SUNMAI 金色三麥
01.喝啤酒500ml
特價 129/2入 原價 77
02.啤酒系列1L
特價 299 原價 328
買SUNMAI金色三麥1L系列二件
贈保冰袋乙個 限量

SAPPORO
七丸生啤酒350ml/啤酒(金)
350ml/黑標生啤酒350ml
特價 99/65/55/瓶
原價 130/95/65/瓶

氛圍感滿分

01.忍
風味沙瓦/威士忌蘇打系列380ml
特價 139 原價 149
02.SUNMAI金色三麥
極濃啤酒350ml
特價 198/2入 原價 125

03.冰原狼
8.6烈性啤酒500ml(琥珀/黃金)
特價 109 原價 119
04.清新明天
水果風味燒酒系列360ml
特價 499/2入 原價 279

05.奧地利EGGER
風味啤酒系列500ml
特價 79 原價 98

禁止酒駕 未滿十八歲禁止飲酒

新光影城
SHIN KONG CINEMAS

台北天母新光影城 話題鉅獻

全球首創按摩椅影廳
享受電影聲光之際，同步享受前所未有的放鬆體驗

貼心設計
邊桌提供無線充電、小檯燈、服務鈴等服務

精緻餐飲
知名餐飲品牌餐點，不定期更換菜單

勾商店
販售全球授權電影商品，
帶走電影周邊，帶走電影回憶。

強檔預告

《奧德賽》
07/17

《蜘蛛人：重生日》
07/29

《劇場版 吉伊卡哇 人魚島的秘密》
07/31

新光三越
SHIN KONG MITSUKOSHI

台北 天母店
台北市11153士林區天母東路68號
電話 02-2875 6000 網址 www.skm.com.tw

新光三越
官方網站

台北天母店
Facebook粉絲頁

PRINTED WITH SOY INK
本DM特選用大豆油墨印製
讓我們共同為環境保護盡一份心力