新光三越
SHIN KONG MITSUKOSHI

台南中山店

My Bestie
最好的媽吉

母親節快樂

4.24 THU —— 5.11 SUN

時尚媽咪
蔡詩芸

skm points

貴賓卡/橘卡獨享
首8日 4.24(四)-5.1(四)
活動辦法詳見內頁說明

全館單筆滿 3000送 3000 p
skm points(累贈)限量

珠寶/大家電/法雅客/[i]Store
單筆滿 10000送 4000 p
skm points(累贈)限量

媽吉獻禮 幸福回饋

skm points 貴賓卡/橘卡獨享 首8日 04.24(四)-05.01(四)

活動期間，持新光三越貴賓卡/貴賓卡銀卡/橘卡，於當日單店於指定區域過卡消費單筆滿指定金額，即可直接回饋skm points。

(活動期間，年度會員點數暫停發送，每人每日回饋上限100萬點，部分商品及櫃位除外，詳見注意事項說明與店內公告。)

全館 單筆(滿) 3000 (送) 3000 skm points (累贈) 限量

名品/珠寶/大家電/法雅客/[i]Store/SONY/黃金(含工資)/菸酒/餐廳/咖啡廳/小吃/食品/超市/skm eats外帶外送服務及部分專櫃、購買及加值儲值卡、未開立新光三越發票專櫃除外。

(參加本活動恕不與同期其他滿仟送點/滿萬送點活動重複參加)

珠寶/大家電/法雅客/[i]Store 單筆(滿) 10000 (送) 4000 skm points (累贈) 限量

法雅客/[i]Store內Apple部分商品和SONY商品及黃金(含工資)除外

珠寶參加品牌:PANDORA、蘇菲亞、奧圖(施華洛世奇參加單筆3000贈3000點)

大家電參加品牌:集雅社、培芝、元陣、HITACHI，需購買以上品牌之AV影音、數位3C、大家電商品(冰箱、洗(烘)衣機、洗碗機、大型廚房電器、冷暖空調)等品項方得參加。

(本活動恕不與同期其他滿仟送點活動重複參加)

skm pay 寵愛媽吉卡友禮 1F服務台

活動期間，持新光三越APP(已綁定貴賓卡/貴賓卡銀卡)並使用skm pay綁定指定銀行信用卡當日當店單卡刷卡消費達指定門檻，即可憑新光三越APP(已綁定貴賓卡/貴賓卡銀卡)及同卡號skm pay條碼至1F服務台兌換「指定贈品」乙份。(各波段活動期間，每會員ID限兌換乙份，恕不累贈，擇一門檻兌換，贈完為止)

4.24(四)-4.27(日) 新光三越聯名卡限定 (與指定銀行卡友禮擇一兌換)

單筆(刷) 3000 (贈) 2000 skm points 每會員活動每日兌換一次 限量 80份

or

刷58,000(含)以上 贈 奇美微電腦微波爐25L

型號：MV-25COPM 限量 5台 擇一門檻

4.24(四)-4.25(五) 指定銀行卡 (與聯名卡卡友禮擇一兌換)

(刷) 10000 (贈) 4000 skm points 限量 40份

or

刷30,000(含)以上 贈 BRUNO 獨享美食鍋

型號：BOE115-BGR 限量 10台

4.26(六)-4.27(日) 指定銀行卡 (與聯名卡卡友禮擇一兌換)

(刷) 10000 (贈) 4000 skm points 限量 40份

or

刷30,000(含)以上 贈 歌林14吋AC靜音立扇

型號：KF-LN1417 限量 10台

首8日 4.24(四)-5.01(四) 媽吉旺旺 台北富邦專屬卡友禮

活動期間，skm pay綁定台北富邦銀行發行之信用卡，當日單卡刷卡消費達8,888，即可憑新光三越APP(已綁定貴賓卡/貴賓卡銀卡)至1F服務台兌換「鳳梨旺旺桌上型造型清潔毛刷」乙份(價值1,500)

(活動期間，每會員ID限兌換乙份，與同期卡友禮擇一兌換)

尺寸：9x9x29cm 材質：天然羽毛、木頭、樹脂 限量 5份

紅黃兩色，顏色隨機，恕不挑色

5.01(四)-5.03(六) 指定銀行卡

單筆(刷) 3000 (贈) 1500 skm points 限量 30份

or

刷30,000(含)以上 贈 松木智能無線UV抗菌空氣清淨機

型號：MG-AP5101 限量 10台

5.02(五)-5.04(日) 指定銀行卡 化妝品/女性服飾/女性雜貨/內睡衣

(刷) 5000 (贈) 2000 skm points 限量 100份

or

聯名卡限定 刷58,000(含)以上 贈 飛利浦 鎖香迷你電子鍋

型號：HD3073_51 限量 5台

5.04(日) 指定銀行卡

刷30,000(含)以上 贈 伊萊克斯烤箱

型號：EOT3818K 限量 7台

5.09(五)-5.10(六) 指定銀行卡

單筆(刷) 3000 (贈) 1500 skm points 限量 25份

or

刷30,000(含)以上 贈 彼得兔枕頭-黃

型號：PR138 限量 7份

5.09(五)-5.11(日) 指定銀行卡

刷58,000(含)以上 贈 THOMSON 環保除濕機

型號：TM-SADE02 限量 5台

or

化妝品/女服/休閒生活與風格/內睡衣/兒童 單區(刷) 5000 (贈) 2000 skm points 限量 100份

台新銀行 新光銀行 中國信託銀行 國泰世華銀行 玉山銀行 台北富邦銀行 星展銀行DBS 聯邦銀行 滙豐HSBC 第一銀行 兆豐銀行 華南銀行 謹慎理財 信用至上

【共同注意事項】(1)活動期間，於結帳時出示新光三越貴賓卡/貴賓卡銀卡/新光三越APP單筆消費滿指定金額，可享有金額累計與回饋。(2)上述活動消費金額不含商品禮券、贈品禮券、電子商品禮券、電子贈品禮券、電子抵用金、skm online、skm points會員點數折抵、餘額代用卡、提貨單、二三聯式發票、購買及加值儲值卡、未開立新光三越發票之消費、禮券購買憑證、停車消費及其他店內/官網公告之品牌。(3)新光三越APP限智慧型手機下載(作業系統 iOS10/Android8.0 以上)。(4)新光三越保留修改、變更、取消本活動之權利，其他未盡事宜請以新光三越官網與店內公告及解釋為主。【skm pay寵愛媽吉卡友禮/台北富邦專屬卡友活動注意事項】(1)各波段活動每會員ID限兌換乙次，限消費當日兌換，剩餘金額不可列入下次兌換累計及參加其他贈獎活動，恕不接受代領。(2)各活動贈品數量有限，送完為止，贈品以現場實物為準，圖片僅供參考，不含拍攝道具，除瑕疵品外恕不接受退換，若因退貨導致金額未達上述活動金額，則贈品/點數需一併退還。(3)正附卡分開計算，skm pay限使用單一信用卡消費累計。(4)本活動skm pay綁定卡別僅適用台灣地區發行之信用卡參加，不適用卡別請依發卡銀行公告為主。(5)活動消費金額不含LINE PAY/NFC/HCE手機信用卡。【skm points使用注意事項】(1)本活動skm points使用期限自2025/4/24至2026/1/31，逾期恕不受理。(2)skm points可於新光三越全店、SKM PARK OUTLETS 高雄草衙使用，除購買現金禮券、商品禮券、遞延性商品、購買及加值儲值卡、7-11統一超商、C.DIOR.精品、CHANEL BOUTIQUE、CHANEL FINE JEWELRY、CHANEL SHOES、LOUIS VUITTON、LULULEMON、NESPRESSO BOUTIQUE、OMEGA(特定商品)、POKEMON CENTER TAIPEI、TESLA、UNDER ARMOUR、UNIQLO、GU、VOLVO、全家便利商店、健身工廠、湯姆熊歡樂世界、問動格子、UBEREATS、SKM EATS美食外帶外送服務、新光影城，以及店內另特別公告之範圍外皆可使用。SKM PARK OUTLETS 高雄草衙：除H&M、UNIQLO、湯姆熊、奧斯丁夢想樂園、全家便利商店、健身工廠及非開立SKM PARK OUTLETS 高雄草衙發票之櫃位外，其餘消費皆可使用：綺鹿賽道樂園各設施折抵會員點數限票價全額折抵。(3)skm points為無償取得之贈品，不得折換現金，兌換商品時不再開立統一發票，恕不接受代領。(4)消費折抵時需出示新光三越貴賓卡/貴賓卡銀卡/兒童卡/新光三越APP，方可折抵。每次折抵點數以10點為單位，低於10點時無法使用。(5)回饋點數限持卡人本人使用，恕不得轉移。(6)skm points餘額可至服務台/(手機板)官網查詢；新光三越APP可於手機上直接查詢。(7)橘卡獲得skm points，恕不可折抵現金。

skm points 首8日skm pay獨享超值回饋

04.24(四)-05.01(四)

活動期間，持skm pay綁定指定銀行信用卡當日當店累計達指定門檻即可直接回饋「指定金額skm points」乙份。(交易時限同一會員ID累計消費，達檻後skm points自動增額且擇優回饋；各波段活動採限量，擇一門檻兌換，不累贈，每卡每日限兌換乙次，不適用卡別依銀行公告為主。)※台新銀行綁定台新Pay同享優惠

新光三越聯名卡獨享

※與指定銀行加贈擇一門檻參加

台新銀行/新光銀行

刷 10000 含以上 加贈 2000 限量

台新銀行新光三越Visa聯名卡獨享

2025年首筆消費最高10% 04.02(三)-05.11(日)

單筆 3000 含以上 加贈 3000

※採事後回饋，期間限回饋一次不累贈，預計於7/31前回饋(詳見注意事項) 全台限量 10000份

指定銀行加贈

※與聯名卡獨享優惠擇一門檻參加

台新銀行/新光銀行/國泰世華/玉山銀行/聯邦銀行/兆豐銀行

刷 10000 含以上 加贈 1000 限量

台新銀行/新光銀行/星展銀行/滙豐銀行/第一銀行/兆豐銀行

刷 30000 含以上 加贈 5000 限量

※聯名卡同享優惠

指定業種再加贈

名品/珠寶/家用/法雅客/[i]Store

04.24(四)-05.11(日)

活動期間，持skm pay綁定指定銀行信用卡當日當店單卡累計消費達檻，即可直接回饋「指定skm points」乙份，達檻後skm points自動增額且擇優回饋(交易時限同一會員ID累計消費，擇一門檻兌換，不累贈，每卡每日限兌換乙次)

台新銀行(限聯名卡)/新光銀行

刷 30000 含以上 加贈 5000 限量

台新銀行(限聯名卡)/新光銀行/滙豐銀行/兆豐銀行

刷 100000 含以上 加贈 15000 限量

skm pay 首綁最高10%回饋

04.24(四)-05.11(日)

活動期間，首次綁定skm pay並當日使用指定銀行卡

單筆 1000 含以上 贈 1000 限量

參加銀行：國泰世華銀行/中國信託銀行/玉山銀行/台北富邦銀行/星展銀行/滙豐銀行/聯邦銀行/第一銀行/兆豐銀行/華南銀行

※各銀行限量份數，請詳閱官網

週末加碼獨享回饋

※每卡每日限兌換乙次，不適用卡別依銀行公告。

04.25(五)-05.31(六) 每週五六日

活動期間，當日單店單卡累計消費

刷 8000 含以上 贈 800 限量

參加銀行：第一銀行

05.02(五)-05.04(日)、05.09(五)-05.11(日)

活動期間，持skm pay綁定指定銀行當日單店單卡累計消費

刷 30000 含以上 贈 3000 限量

參加銀行：中國信託/星展銀行/滙豐銀行

刷台新@GoGo卡享 最高10%回饋

即日起-05.31(六)

活動期間，使用skm pay綁台新銀行@GoGo卡享10%回饋，每月最高2,000點台新Point(信用卡)。 價值2,000元

※需於Richart Life APP領取每月優惠券(不限量)

※由台新銀行事後回饋 ※分期交易不適用，其他注意事項詳台新官網

※可與台新信用卡加碼3%回饋同時參加

台新信用卡加碼3%回饋

04.24(四)-05.11(日)

活動期間，持skm pay綁定台新信用卡當店單卡累計消費

刷 30000 含以上 贈 9000

※活動期間每卡限回饋一份。

週五LINE Pay日加碼

※活動詳見新光三越官網、LINE Pay活動訊息

04.25(五)-06.27(五) 每週五享最高8%回饋

活動期間於全台新光三越使用LINE Pay付款，單筆消費滿1,500(不含點數折抵金額)，享以下優惠：

優惠一 使用已綁定的任一銀行卡，享最高LINE POINTS 5%回饋。

※每LINE Pay帳號每月限得125點

優惠二 使用已綁定的富邦J卡，享最高LINE POINTS 3%回饋。

※每LINE Pay帳號每月限得50點

國泰世華CUBE日本賞獨家回饋

即日起-04.30(三)

活動期間，持skm pay綁定CUBE信用卡於全台新光三越指定日系品牌累計消費

刷 5000 含以上 贈 5000

刷 20000 含以上 贈 20000

※活動期間每卡限回饋一份且擇優回饋。

※活動詳情及參與品牌請見新光三越、國泰世華銀行官網

zingala銀角零卡 免卡分期享回饋

04.24(四)-05.11(日)

活動期間使用zingala銀角零卡結帳新舊戶同享

第一重 新光三越新朋友獨享 首次skm pay綁定zingala銀角零卡單筆消費滿3,000元(含)以上，贈200元中租Coin

第二重 滿額再回饋 單筆5,000元(含)以上，贈300元中租Coin

分期零手續費

即日起-05.11(日)

活動期間，凡持指定銀行信用卡於店內消費單筆滿5,000元(含)以上，享6期0手續費。新光三越聯名卡單筆滿3,000元(含)以上，享3期0手續費；單筆滿12,000元(含)以上即可享12期分期0手續費。

※12期分期 指定銀行：台新銀行/中國信託銀行/台北富邦銀行/星展銀行/滙豐銀行/聯邦銀行/第一銀行/華南銀行

銀行滿額禮 04.24(四)-05.11(日)

活動期間，持指定銀行信用卡當日當店單卡刷卡累計達指定門檻，即可持新光三越貴賓卡/貴賓卡銀卡/新光三越APP過卡並刷指定銀行信用卡消費即可直接回饋skm points。(交易時限同一ID累計消費，達檻後skm points自動增額且擇優回饋；各波段活動採限量，不累贈，每卡每日限兌換乙次，不適用卡別依銀行公告為主)

台新銀行 (簽帳金融卡不適用；限skm pay/台新Pay)

- 滿20,000元，贈「2,000點」壹份。全台限量5,000份
- 滿50,000元，贈「8,000點」壹份。全台限量3,000份
- 滿100,000元，贈「17,000點」壹份。全台限量2,000份
- 滿300,000元，贈「58,000點」壹份。全台限量300份

玉山銀行

- 滿10,000元，贈「1,000點」壹份。全台限量3,000份
- 滿50,000元，贈「5,000點」壹份。全台限量2,000份
- 滿100,000元，贈「10,000點」壹份。全台限量200份
- 滿300,000元，贈「30,000點」壹份。全台限量100份

星展銀行 (簽帳金融卡不適用)

- 滿35,000元，贈「4,000點」壹份。全台限量3,000份
- 滿80,000元，贈「9,000點」壹份。全台限量1,800份
- 滿330,000元，贈「43,000點」壹份。全台限量600份
- 滿500,000元，贈「70,000點」壹份。全台限量300份
- 單筆分期滿10,000元，加贈「1,500點」壹份。全台限量6,000份
- 單筆分期滿20,000元，加贈「3,000點」壹份。全台限量3,000份
- 單筆分期滿50,000元，加贈「5,500點」壹份。全台限量2,000份
- 單筆分期滿100,000元，加贈「11,000點」壹份。全台限量1,000份

新光銀行 (VISA金融卡不適用，限skm pay)

- 滿8,000元，贈「800點」壹份。全台限量1,400份
- 滿30,000元，贈「3,000點」壹份。全台限量395份
- 滿200,000元，贈「30,000點」壹份。全台限量25份
- 滿600,000元，贈「90,000點」壹份。全台限量5份
- 單筆分期滿10,000元，加贈「1,000點」壹份。全台限量320份

國泰世華

- 滿80,000元，贈「4,000點」壹份。全台限量1,500份
- 滿200,000元，贈「15,000點」壹份。全台限量500份
- 滿400,000元，贈「35,000點」壹份。全台限量200份
- 滿600,000元，贈「60,000點」壹份。全台限量100份
- 單筆分期滿60,000元，加贈「4,000點」壹份。全台限量500份
- 單筆分期滿200,000元，加贈「20,000點」壹份。全台限量500份

世界卡友滿額再加贈(亞洲萬里通世界卡不適用)

- 滿100,000元，加贈「10,000點」壹份。全台限量500份
- 滿300,000元，加贈「36,000點」壹份。全台限量500份

中國信託

- 滿25,000元，贈「2,000點」壹份。全台限量5,500份
- 滿60,000元，贈「5,500點」壹份。全台限量1,500份
- 滿150,000元，贈「14,000點」壹份。全台限量500份
- 滿300,000元，贈「31,000點」壹份。全台限量200份
- 滿500,000元，贈「55,000點」壹份。全台限量100份
- 單筆分期滿20,000元，加贈「1,600點」壹份。全台限量2,500份
- 單筆分期滿50,000元，加贈「3,500點」壹份。全台限量600份
- 單筆分期滿80,000元，加贈「6,000點」壹份。全台限量500份

台北富邦銀行

- 滿28,000元，贈「1,600點」壹份。全台限量1,265份
- 滿60,000元，贈「3,400點」壹份。全台限量800份
- 單筆分期滿20,000元，加贈「2,200點」壹份。全台限量1,200份
- 單筆分期滿50,000元，加贈「5,500點」壹份。全台限量700份
- 單筆分期滿100,000元，加贈「11,000點」壹份。全台限量350份
- 單筆分期滿200,000元，加贈「22,000點」壹份。全台限量100份

滙豐銀行

(現金回饋御璽卡、公司卡、商務金/普卡、VISA金融卡不適用)

- 滿30,000元，贈「5,000點」壹份。全台限量1,500份
- 滿130,000元，贈「22,000點」壹份。全台限量1,000份

聯邦銀行 (VISA金融卡、公司商務卡、採購卡不適用)

- 滿6,000元，贈「1,000點」壹份。全台限量4,000份
- 滿20,000元，贈「3,000點」壹份。全台限量600份
- 滿50,000元，贈「8,000點」壹份。全台限量200份
- 滿100,000元，贈「18,000點」壹份。全台限量100份
- 滿200,000元，贈「38,000點」壹份。全台限量30份
- skm pay單筆分期滿10,000元，加贈「1,000點」壹份。全台限量200份

第一銀行

- 滿18,000元，贈「1,500點」壹份。全台限量200份
- 滿30,000元，贈「2,500點」壹份。全台限量100份
- 滿60,000元，贈「6,000點」壹份。全台限量50份
- 滿120,000元，贈「12,000點」壹份。全台限量30份
- 滿300,000元，贈「32,000點」壹份。全台限量10份
- 滿500,000元，贈「55,000點」壹份。全台限量5份
- skm pay單筆分期滿20,000元，加贈「2,000點」壹份。全台限量200份

兆豐銀行 (VISA金融卡/公司商務卡/政府採購卡不適用)

- 滿10,000元，贈「1,000點」壹份。全台限量1,000份
- 滿30,000元，贈「3,000點」壹份。全台限量800份
- 滿60,000元，贈「6,000點」壹份。全台限量500份
- skm pay單筆分期滿20,000元，加贈「2,000點」壹份。全台限量500份

華南銀行

- 滿12,000元，贈「1,200點」壹份。全台限量200份
- 滿24,000元，贈「2,400點」壹份。全台限量150份
- 滿60,000元，贈「6,000點」壹份。全台限量150份
- 單筆分期滿10,000元，加贈「1,000點」壹份。全台限量200份

出示新光三越貴賓卡/貴賓卡銀卡/新光三越APP/兒童卡等載具儲存

台新銀行 新光銀行 中國信託銀行 國泰世華銀行 玉山銀行 台北富邦銀行 星展銀行DBS 聯邦銀行 滙豐HSBC 第一銀行 兆豐銀行 華南銀行 謹慎理財 信用至上

【共同注意事項】(1)本活動skm points需出示新光三越貴賓卡/貴賓卡銀卡/新光三越APP/兒童卡等載具儲存。(2)銷貨明細表不含商品禮券、贈品禮券、電子商品禮券、電子贈品禮券、電子抵用金、skm points折抵、提貨單、二三聯式手開發票、購買及加值儲值卡、未開立新光三越發票之交易、新光影城消費及禮券購買憑證、SMART PAY金融卡交易、LINE PAY、NFC/HCE手機信用卡等消費金額。(3)限消費當日當店兌換，隔日、跨店恕不接受合併累計，恕不接受代領。(4)正附卡分開計算，skm pay、台新Pay可與原實體信用卡之消費合併累計，交易時限同一會員ID累計：Apple Pay、Google Pay、Samsung Pay採單一載具卡號累計，恕不與原實體信用卡之消費合併累計。(5)銀行活動之贈品皆採限量提供，數量有限，送完為止。(6)本活動僅適用台灣地區發行之信用卡參加，不適用卡別請依發卡銀行公告為主。(7)其他未盡事宜以新光三越店百貨店內公告為主。(8)新光三越百貨與各指定銀行保留增刪或終本活動之權利。【首8日skm pay獨享超值回饋/指定業種再加贈/銀行刷卡滿額禮】(1)活動期間每卡每日限兌換乙次，擇一門檻兌換。(2)不適用卡別依銀行公告為主。【skm pay首綁最高10%回饋注意事項】(1)限活動期間首次綁定skm pay並於綁定當日消費達指定門檻方符合首綁資格，活動前曾經綁定任一張信用卡或卸載皆不符合活動資格。(2)限量名額內且符合活動資格者，skm points於2025/5/31(六)前匯入貴賓卡，skm points使用期限至2026年1月31日。(3)回饋資格認定方式為活動期間符合首次綁定指定銀行卡並於綁定當日單筆消費滿1,000元(含)以上之成功交易時間做為回饋順序。(4)一張信用卡限首次綁定會員ID計算，每張信用卡限兌換乙次。(5)本活動正附卡分開計算，簽單金額不得跨店跨日累計。【台新Visa聯名卡2025首筆消費注意事項】(1)新光三越Visa聯名卡且卡片於2025年無任一店內消費者適用，以首次回店刷卡當天消費計算(交易時限同一會員ID累計，不累贈，每卡期間內限兌換一次。)(2)由新光三越事後回饋，預計於2025/7/31前回饋(3)可與台新信用卡加碼3%回饋/新光三越聯名卡獨享或指定銀行加贈同時參加。【zingala銀角零卡免卡分期享回饋注意事項】(1)參與活動符合回饋之會員定義需於2025/5/11 23:59前成為zingala銀角零卡會員且同時取得額度，若會員及個人資料無效或錯誤視同放棄活動參與資格。(2)【新朋友獨享】、【滿額再回饋】認定之消費門檻，係於2025/4/24-5/11(含)活動期間內消費，且成功交易無退貨或取消交易者。每一活動每位會員限領取一次回饋。(3)活動回饋之中租Coin，將於活動結束後次月月底前，匯入至消費者zingala銀角零卡會員帳號之中租Coin帳戶中，使用期限至2026/11/30 23:59。(4)其他未盡事宜，請上zingala銀角零卡官網或於上班時間致電客服專線02-27987767。

點點換好禮

— 獻上心意 —

04.24㊍-05.11㊐

登入新光三越APP扣指定skm point即可兌換指定商品。
活動期間各品項數量有限，換完為止。點數一經使用，恕不返還。

— 媽媽變美裝備 —

Elizabeth Arden 1F
八小時潤澤修護組
八小時潤澤霜50g+瞬效潤澤手霜30ml+
潤澤護唇膏SPF15 3.7g
扣ⓟ1,000點+1,200元 價值 2,320

3INA 1F
明眸電眼組
光影PLAY特調眼彩盤9g+
24H權限抗暈眼線液1.2ml
扣ⓟ1,000點+1,050元 價值 1,770

ORIGINS 1F
蘋果奇肌雙星組
購 蘋果奇肌煥膚精露100ml+
蘋果奇肌澎潤胜肽霜50ml
贈 Dr. WEIL青春無敵淨亮淡斑精華5ml+
膠原up拉提棒
扣ⓟ1,000點+3,700元 價值 4,667

ALBION 1F
5D蜜粉餅回購組
極緻歡顏5D蜜粉餅+白神皺酵露24ml+
超完美全抗光隔離乳SPF50+ PA++++10g
扣ⓟ1,000點+4,800元 價值 6,175

THE BODY SHOP 2F
經典白麝香潤膚組
白麝香潤膚乳400ml×2+香水2ml
扣ⓟ1,000點+2,150元 價值 2,960

1

2

盧亞香水 1F
1.J.LO One女性淡香精9.5ml+100折價券
(購JV & JLO可抵100元（期限至5/31))
扣ⓟ300點 限量15組
2.JLO許諾之吻女性淡香精30ml+
One女性隨行淡香精9.5ml乙份
扣ⓟ12,000點 限量15份

RMK 1F
潔膚凝霜(清爽型)25g
扣ⓟ500點 限量7份
價值 375

— 媽媽穿搭禮金 —

en-suey 5F
扣ⓟ10點可兌換500抵用金
• 使用方式：消費滿5,000抵500

華歌爾 5F
扣ⓟ10點可兌換800抵用金
• 使用方式：消費滿6,800抵800

GINKOO 5F
扣ⓟ10點可兌換500抵用金
• 使用方式：消費滿5,500抵500

INI 4F
扣ⓟ10點可兌換200抵用金
• 使用方式：消費滿2,000抵200

5F
扣ⓟ10點可兌換500抵用金 • 使用方式：消費滿3,500抵500

SAVVY 莎薇 5F
扣ⓟ10點可兌換1,000抵用金 • 使用方式：消費滿6,500抵1,000

La Vie Aisée 全學依舊 5F
扣ⓟ10點可兌換1,000抵用金 • 使用方式：消費滿6,800抵1,000

VANESSA VANESSA CLASSIC **E001** 7F
扣ⓟ10點可兌換500元抵用金
• 使用方式：單筆消費滿5,000抵500(不含特價商品)

\ 有點好運抽 /

04.24㊍-05.11㊐

ⓟ10點抽

Doaa 4F
KIDS兒童成長家具｜
成長陪伴書桌
價值8,800 限量1份

— 媽媽享受時刻 —

豐丹餐飲集團
小丹用/毛蔬/毛房/毛丼1000元禮券
扣ⓟ2,500點 價值1,000 限量5份

HOTEL COZZI 和逸飯店・台南西門館
Cozzi KITCHEN 親子下午茶轉遊套餐券
扣ⓟ2,500點 價值1,235 限量5份

注意事項：(1)中獎名單將由新光三越台南中山店於2025/5/18由電腦隨機抽出，統一於開獎日下午4點後公告於台南中山店F6柏文及官網，每人每月部不重複中獎，並於公告日後7天內主動致電聯繫顧客興奮發中獎通知。(2)活動得獎者須於領獎期限截止前至台南中山店完成領獎手續作業，逾期視同放棄。(3)獎項以實物為準，恕不挑色。中獎人不得要求更換抵折換現金，亦不得移轉他人使用。(4)中獎人如有貴賓卡冊者，新光三越台南中山店有權取消其獲得資格，若贈品已報認者，可要求其返還贈品實際價格。(5)中獎人須同意將個人姓名及卡號公告於網頁及官網，且應依照連續經序填寫完整個人資料。(6)本活動感謝為機會中獎禮物，依稅法規定，中獎人為本國人時，中獎人所得不屬累積型獎之贈品價值超過1,001元(含)以上者，應列入中獎人年度綜合所得，中獎獎項價值全年累計超過新台幣20,000元(含)以上時，主辦單位將代扣10%所得稅，相關稅務扣繳、申報之辦理及其他未盡事宜，悉依稅法相關規定辦理；新光三越於年終結算後按施獎業務市場價格依法開立扣繳憑單。外籍人士(但非外僑)無繼中獎贈品價值為多少，均需支付20%稅金，另施納繳交，由新光三越代收及年度統一開立扣繳憑單，(7)新光三越保有更換各贈品品項之權利，如有未盡事宜，請依現場公告及解釋為準。(8)新光三越APP需智慧型手機下載作業系統iOS10/Android8.0以上)。

媽媽的閃耀時刻

— Happy Mother's Day —

\ 母親節最大歌唱盛會 /

寶島老歌同樂會 1F民族門

新天鵝2.0歌友會 04.27㊏ 14:00-16:00
雅雅歌友會 05.03㊋ 14:00-16:00
四季愛心歌友會 05.04㊐ 14:00-16:00

以動人寶島老歌喚起滿滿回憶，帶媽咪重溫青春時光，
共度一場充滿懷舊與歌樂的音樂饗宴！
合作單位：新天鵝2.0歌友會、雅雅歌友會、四季愛心歌友會

\ 週末散步地圖首選 /

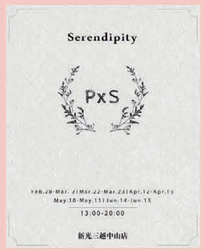

媽・享購-母親節主題市集

05.10㊎-05.11㊐ 13:00-20:00 1F中山門

精選手作好物、溫馨禮品花束、甜點美食，讓大家輕鬆挑選專屬媽咪的心意好禮，
一起在愛與感謝中度過美好時光！
合作單位：釣兔市集

潮玩手作日

05.24㊎ 13:30-14:20/14:30-15:20 12F

創意手作×潮流逆襲，讓流體熊與鬱錢包再次成為話題焦點！
激發孩子真風格、玩創意，獨一無二的手作閃亮登場！
活動費用：50元/孩子（年齡3-12歲） 限量 25名
合作單位：台南星星國
溫馨提醒：此活動包含時歡跳、聖經品格故事、祝福禱告、主題課程學習。
主辦單位保有最終修改/變更/活動解釋及取消並活動中攝錄影等活動紀錄之權利！

\ 舞力全開2025最強街舞對決 /

2025 HERO 4 WHO 國際舞蹈大賽

05.10㊎-05.11㊐ 13:00-20:00 13F文化館

頂尖舞者齊聚，展現權限舞技！誰將成為真正的舞蹈英雄？一起見證巔峰之戰，感受舞蹈的無限魅力！
合作單位：星辰娛樂有限公司

最萌地板大賽事-寶寶爬

05.17㊏ 13:00/14:30/16:00 8F

萌娃出動向前爬，寶寶的第一場小冒險，
就從這裡開始！參加活動及可獲得寶寶
迪士尼小禮包！
活動說明：比賽限時60秒，小朋友需在
時間內爬行到終點，家長僅能於終點
引導寶寶向前，不能進入賽道影響比賽結果。
每場次取時間最短前3名進行頒獎。
報名費用：200元/位
人數限制：90名(共分3場次) 各限量 30名
報名資格：7-13個月
(2024/04/01-2024/10/31出生)

掃我報名

— 新櫃登場 —

new balance 10F
4/1-4/30全館任選兩件8折
滿5,800現抵300

8折

5/1 OPEN

BIS IN DEI 3F
5/1盛大開幕
折疊偏光鏡的潮流專家

5/1 OPEN

買二送一

ANNSHOP 2F
5/1-5/31純銀耳環
全面買二送一

5/1 OPEN

dorelan ITALY 9F
義大利床墊領導品牌
通過五大歐盟認證，榮獲世界頂級郵輪全球唯一指定品牌，懸浮零壓力的雲端觸感，等你親身體驗！
購買床墊（特價品除外）滿5,000現抵500 • 加購義大利旗口 Gwen 枕頭乙顆
床架/枕頭/床墊/保護套享 7折加購 • 現金折抵回饋最高 6%

— 快閃活動 —

買四送一

草民森飾

04.03㊍-05.31㊏ 1F池坊

感受手作的溫度、體驗職人的專業、
傳遞有溫度的客制飾品。
飾品任選買四送一（依價低者贈送）
服飾上衣全面 7折

阿瘦皮鞋特賣會

04.25㊍-05.04㊐ 13F文化館

超殺折扣一次到位，阿瘦經典好鞋輕鬆入手！

年度最狂母親節禮物

— 嚴選！給媽媽女神般光彩 —

CLARINS 1F
黃金緊緻組
黃金雙萃精華50ml+煥顏緊緻彈力日霜15ml+
晚霜15ml+化妝包
特價 4,500 價值 6,930

6折

GUERLAIN 1F
皇家蜂王乳頸皮修護精華組
購 皇家蜂王乳頸皮修護精華50ml
贈 皇家蜂王乳淨亮精華水40ml+平衡油精華5ml+
頸皮修護精華5ml+雙導精華體驗版+蜂蜜修護白霜7ml
特價 5,600 價值 9,484

資生堂東京櫃 1F
多胺無痕水乳組
購 多胺無痕保濕露150ml+多胺無痕彈力乳90ml
贈 保濕露21ml+彈力乳14ml+凝乳霜15g+除皺精露50ml
特價 5,850 價值 9,523

3/6折

Elizabeth Arden 1F
經典21天精緻組
21天霜75ml×2
特價 1,600 價值 4,600

L'Occitane 1F
金縷蠟菊賦活組
乳油木蠟菊賦活護手霜150ml+
身體霜200ml
特價 4,180 價值 5,140

ZODENCE 2F
水滴釦斜背包
推薦價 5,980

\ 最值得入手的淨膚保養聖品 /

LANCOME 1F 超極光大滿貫組
購 超極光淨亮淡斑激萃50ml+活粹晶露150ml+
亮白彈嫩保濕霜50ml或保濕精華乳75ml(二擇一)
贈 超極光活粹晶露50ml+亮白彈嫩保濕霜
15ml+淨緻毛孔洗面乳50ml+
淨亮淡斑激萃7ml+
亮白保濕精華乳15ml
特價 12,100 價值 17,448

\ 全球每3秒賣出一支 /

DIOR 1F
迪奧護唇推薦組
癮誘粉漾潤唇膏×2+
極淨舒緩潔顏慕斯 5ml
推薦價 2,800

\ 全膚齡適用的人氣國民乳霜 /

ESTEE LAUDER 1F
日夜年輕膠原精選組
年輕無敵一夜修護膠原霜75ml+
年輕無敵膠原霜75ml
特價 5,500 價值 10,480
• 不可累積第一階滿額贈，
可累第二階滿額。
贈數量有限，售完為止

\ 世界前三大銀飾品牌 /

PANDORA 1F
粉紅之心項鏈耳環套組
特價 4,980 價值 6,160
• 5/1(四)-5/11(日) 母親節獻禮
當日單筆結帳金額
滿4,800贈指定飾品任一只
滿7,800贈指定飾品任二只
滿9,800贈鑲14k金手環或項鏈一只
(活動依門市公告為準)

\ 巨星代言必買同款 /

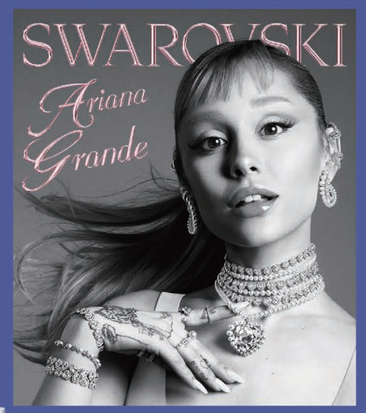

SWAROVSKI 1F
Idyllia 鏈墜和胸針
推薦價 14,000

SK-II 1F
青春活膚特惠組
青春露230ml
(不含160ml、330ml，含男士青春露230ml)
致臻肌活能量活膚霜 15g×2
特價 6,210 價值 9,294

資生堂國際櫃 1F NO.1乳霜王組
購 百優精純乳霜50ml
贈 百優精純乳霜18ml×2+7ml
特價 2,520 價值 5,208

WHOO 1F 拱辰享雪珍珠煥白亮膏1+1禮盒
購 拱辰享雪珍珠煥白勻亮膏20ml
贈 拱辰享雪珍珠煥白勻亮膏10ml×2
特價 4,350 價值 8,710

1

2

蘇菲亞 1F
1.20分賣洛拉's鑽戒
特價 37,600 價值 52,000
2.30分鑒約鑽墜(不含鍊)
特價 36,600 價值 58,800

OTTO 1F
永恆金絞對戒 約價 37,500
連珠黃金手鍊 約價 29,000
• 以當日金價計

RABEANCO 2F
鍊帶雙層轉釦方包
推薦價 11,800

PLAYBOY B1
Blissful側背包
特價 2,772
原價 3,080

PLAYBOY B1
Enticing手提包 特價 2,052 原價 2,280

Kipling B1
多袋實用側背牛角包GABBIE S 推薦價 3,480

— 送這台！給媽媽女王級享受 —

[i]Store 2F
iMac 24"(M4)
推薦價 44,900/台

[i]Store 2F
Apple Watch Ultra 2
推薦價 27,900起/台

時尚智能

法雅客 2F
Garmin fenix 8 全方位戶外智慧腕錶
推薦價 35,990起

法雅客 2F
Insta360 GO 3S 128G拇指運動相機
推薦價 16,999

即拍即留

法雅客 2F
FUJIFILM Instax Mini 99 拍立得
推薦價 6,390

[i]Store 2F
MacBook Pro 14" (M4)
推薦價 54,900起/台

[i]Store 2F
iPad Pro 11"/13" (M4)
推薦價 34,900/45,900起/台

聲歷其境

法雅客 2F
Harman kardon AURA STUDIO 4 藍牙喇叭
推薦價 10,990

法雅客 2F
Marshall Acton III 藍牙喇叭
推薦價 11,900

痠痛退散

JOHNSON喬山健康科技 9F
TAKmE帶著走 冰熱敷按摩槍C66
特價 4,380 原價 5,680

JOHNSON喬山健康科技 9F
SYNCA足、腿、腰椅凳造型按摩機rei
FM250 腿部按摩
特價 16,800 原價 19,800

經絡暢通

HUEI YEH輝葉 10F
狼狼按深揉捏雙芯按摩椅墊HY-658-OG
特價 10,800 原價 15,600

Panasonic 9F元庫
素米水離子吹風機EH-NA9N
特價 6,290 原價 7,990
• 贈洗臉整套組 SP2513

OSIM 9F
5感養身椅
善身科技x睡眠科技
讓您身心好 壓力少睡更飽
特價 236,800 原價 288,800

數據AI養身科技

OGAWA 10F NEW 新品上市
LINE FRIENDS腦頸按摩器OG-2628
特價 3,980 原價 4,580

OSIM 9F
暖足樂Synce 特價 18,800 原價 24,800

最懂腿的科學家

百變媽咪的時尚衣櫃

Fashion Versatile Mom

— 俐落簡約 職場穿搭 —

1 俐落百搭

ZODENCE 2F
牛皮斜拉鍊長夾-灰藍/綠
推薦價 3,480

8折 en-suey 5F 全區8折

AS 2F
全區8折、AS會員76折
單筆滿3,500贈 精美鞋把
獨家指定款式2,000/2雙、3,000/2雙

7/6折

2

MASTER MAX 5F
白色刺繡上衣
特價 2,944 原價 3,680
米色棉麻西裝外套
特價 4,186 原價 5,980

MAGY 2F
燙鑽斜帶高跟涼鞋
特價 2,480 原價 3,980

01.GINKOO 5F
湖水綠雪紡上衣 特價 3,040 原價 3,800

02.銀穗 5F
莫蘭迪綠長褲 特價 1,800 原價 2,480

率性簡約

Kinloch Anderson 3F
雪紡綁帶短褲
推薦價 2,944

U're 3F
花領雪紡襯衫 推薦價 3,280
珍珠扣西裝外套 推薦價 4,780

2/4折

AS 2F
灰藍方頭涼鞋
特價 1,190 原價 4,980

— 氣質優雅 浪漫衣著 —

FRAAS 3F
藍綠輕飄絲巾
特價 1,940 原價 3,380

9折 Keywear 5F 全區9折

O'MUSES 4F
蘋果綠刺繡旗袍
推薦價 3,980

5折

RABEANCO 2F
牛皮流線壓紋斜背包
推薦價 9,000

6折

DIANA 5F
花卉圓領連身裙
特價 6,480 原價 10,800

DIANA 2F
水鑽鏤空尖頭鞋-米色
特價 2,480 原價 3,980

MASTER MAX 5F 全區8折

8折

6/2折

DIANA 2F
水鑽鏤空尖頭鞋-米色
特價 2,680 原價 4,380

媽吉美麗點 獨家贈

04.24(四)-05.11(日)

領取地點：1F服務台

活動期間，持新光三越貴賓卡於華歌爾集團品牌獨家單筆消費滿8,000元，加贈「Ⓓ1,000點」(活動期間，每會員ID每品牌限兌換乙份；詳細注意事項依店內公告為主)

合作品牌資訊請掃描Qrcode查看

華歌爾集團品牌：

注意事項：(1)上述活動銷貨明細表金額不含商品禮券、贈品禮券、電子商品禮券、電子贈品禮券、電子抵用金、skm points實質點數折抵、提貨單、二三聯式發票、購買及加價儲值金、未開立新光三越發票之消費及禮券購買憑證。(2)各品牌回饋點數數量有限，兌完為止。(3)限消費當日單筆兌換，剩餘金額不可列入下次兌換累計，隔日、跨店亦不接受合併累計，恕不接受代領。(4)skm points使用期限至2026年1月31日止，使用說明請見官網。

— 舒適內著 完美曲線 —

思薇爾 5F
4.24(四)~5.11(日)
• 正品滿3,800 贈大容量內衣洗衣袋2入組
• 正品滿6,800 贈彼得兔經典印花浴巾

Ladies 薑黛絲 5F
D27-2514蘋果肌靠過來
推薦價 3,130/套

Triumph 黛安芬 5F
買4送2

買四送二

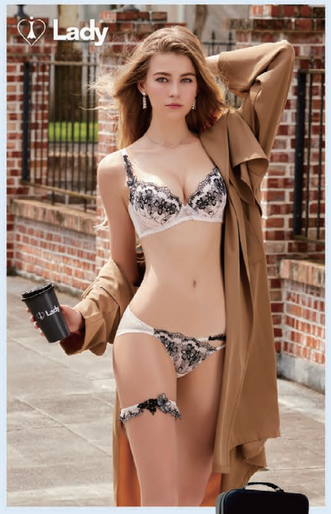

LADY 5F
蝶舞輕揚系列
特價 4,284 原價 4,760
• 正品消費滿6,000贈Lady聯名款陳怡安手工皂禮盒組
• 正品消費滿12,000贈Lady豪華手提化妝箱

曼黛瑪璉 5F
春夏新品
特價 2,394/套 原價 2,660/套
經典系列(R624108+F)
買2送2 原價 2,160
• 4/24-5/11正品滿3800現抵500
滿6800現抵1000

買二送二

百變媽咪的時尚衣櫃 — 運動休閒 日常輕裝 —

Fashion Versatile Mom

涼感機能

SKECHERS 10F
涼感防曬運帽外套(珍珠白/高藍)
特價 1,990 原價 3,090
• 購任一商品即享加價購1,590

FILA 10F
女運動織帶T恤-藍紫/
女運動織帶短褲-白色
特價 1,422/1,782 原價 1,580/1,980

NIKE 10F
女輕度支撐運動內衣
特價 972 原價 1,080

成套穿搭

le coq sportif 2F
玫瑰鑽色抗UV立領外套/
針織運動長褲
推薦價 3,090/2,590

NIKE 10F
女款緩震慢跑鞋
特價 1,890 原價 2,100

FILA 10F
女抗UV吸濕排汗短袖圓領T恤
特價 1,782 原價 1,980
女平織短褲-米卡其
特價 2,322 原價 2,580

運動必備

SKECHERS 10F
GO RUN ELEVATE 2.0日常耐用避震慢跑鞋
特價 2,390 原價 2,990
• 4/17-5/11正價商品1件9折，2件以上85折(指定款/配件除外)
單筆滿6,800贈SKECHERS日式草柄不沾湯鏟乙個(不累贈)

new balance 10F
327系列女運動休閒鞋
特價 2,260 原價 2,980
限量

經典LOGO

adidas 10F
ORIGINALS三葉草 後背包
特價 1,700 原價 1,890

Pamper Yourself 1F
極緻驚艷 奢華保養

把最好的都獻給我的好媽吉！頂級科技與珍稀成分，主打修護與緊緻，打造光彩動人的限定呵護，讓好媽吉無論都綻放美麗！

ESTĒE LAUDER

Ladurée 聯名完妝推薦組
粉持久完美持妝粉底SPF10/PA++30ml+粉持久完美持妝粉底替換壓頭-金色特製版+粉持久完美鎖妝氣墊粉餅(正貨/一盒兩殼)+粉嫩感望潤色護唇膏+蜜糖唇頰鏡光唇膏+粉保濕水感緻妝前精華5ml+年輕無敵鑽原霜5ml+微分子肌底原生露30ml+Ladurée聯名-情心果花漾斜背包 特價6,750 價值11,057 限量

SHISEIDO 國際櫃

激抗痕緊緻V臉精華組
激抗痕彈力帶緊緻V臉精華40ml+激抗痕亮采緊緻精華10ml×2+激抗痕亮采緊緻精華霜15ml
特價5,220 價值12,130 購買此組加贈激抗痕亮采緊緻露(雙瓶) 25ml×5 限量

LANCÔME

25 MD 超極限肌因入門組
NEW 超極限肌因賦活露 50ml+NEW超極限肌因賦活露5ml×3+超極光活粹晶露10ml×2
特價4,550 價值6,702 限量

Kiehl's

嫩白保濕穩膚組
激光極淨白淡斑精華50ml+金盞花植物精華化妝水(8.4oz+40ml×4)+激光三酸煥膚精華液4ml×2
特價5,150 價值7,749 限量

sisley

全能乳液組
購 全能乳液125ml
贈 植淨植物保養組妝液30ml+極致防禦未來精華10ml+瞬間緊緻眼膜2ml
特價8,350 價值11,625

CLARINS

台南中山店獨家

美白雙瓶組
氣氣亮白光感精華50ml×2+淡斑乳液15ml+冰晶緊緻凍膜15ml+極緻活齡玫瑰亮采霜15ml+煥顏緊緻彈力跑霜15ml+精華水10ml×6
特價9,000 價值13,271

CHANCE CHANEL

Take your Chance!

CHANEL 香奈兒CHANCE紫色露幻香水50ml 推薦價 4,950

光彩亮顏美肌

2025春夏主打充滿亮澤的自然妝感，打造由內而外的閃耀透亮，讓肌膚散發自然光采，展現最自信的你！

DIOR

05.01 新品上市

迪奧緹花全能修護霜
粉紅約依限量版
推薦價 2,000 限量

DIOR

Summer of THE WHOO

雪白提亮防曬組
購 拱辰享雪白提亮防曬乳SPF50+/PA++++ 50ml
贈 拱辰享雪淨白保養3件組
特價1,650 價值2,990

MAC STUDIO FIX

AI神顏氣墊組
超持妝霧絲絨氣墊粉餅SPF 50/PA+++
+超持妝霧絲絨氣墊粉餅SPF 50/PA+++
(粉蕊) 特價2,880 價值3,600 限量

Arnold Palmer B1
條紋剪接長袖襯衫 特價 2,275 原價 3,250
印花圖領短袖T 特價 1,480 原價 1,850

PALLADIUM B1
潮流LOGO短袖T恤
特價 839 原價 1,290

66折

WILDMEET B1
魚躍戶外 拚色短版上衣 推薦價 690

brappers 6F
四面彈性腰上裙 特價 990 原價 2,890

Lee 6F
小Logo棒球帽
特價 1,422 原價 1,580

EDWIN 6F
白沙屯媽祖聖母冠潮流短T
推薦價 1,490

BIG TRAIN 6F
彈性靈口牛仔短褲
特價 890 原價 1,780

母親節限定

FILA 10F
母親節扶桑花限定鞋
推薦價 2,880

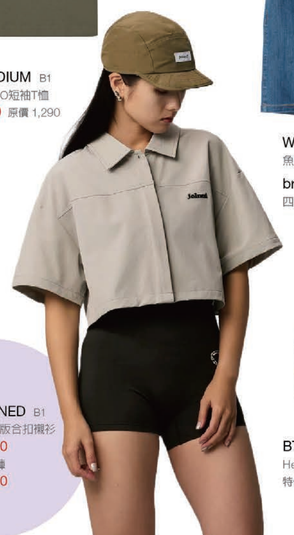

TEAMJOINED B1
Oversized短版含扣襯衫
推薦價 1,080
高腰緊身短褲
推薦價 1,080

BTU 6F
Hello Kitty翻蓋後背包
特價 1,980 原價 2,200

ROOTS B1
ROAD TRIP 短袖上衣
推薦價 2,280

LACOSTE 6F
女款休閒鞋
特價 3,942 原價 4,380

skm online 寵愛媽咪

全站指定商品單筆
滿3000贈3000D
(累贈，票券及部份商品除外，活動詳情見官網說明。)
掃我選購

01. &BE 單品全面9折
全新上市
02. ANASTASIA BEVERLY HILLS
標果咖啡九宮格眼影盤 推薦價 1,280

獨家

Torriden 5D微分子玻尿酸保濕
安瓶精華限量1+1套裝
特價 790 原價 1,980

買一送一

cocochi
AG極緻著養卸妝膏(90g)
特價 850 原價 1,700

獨家

Arencia 年糕潔面乳120g
(綠意清新/皇家牛膝草/皇家玫瑰果)
特價 690/個 990/2個

媽咪享放鬆

01. Dyson
V12s Detect Slim Submarine乾濕全能洗地吸塵器
特價 22,900 原價 29,900 贈專屬收納架+洗地滾筒
02. PHILIPS飛利浦 雙重舒衝智慧萬用鍋HD2195
特價 11,990 原價 21,900
獨家贈內鍋+煮水壺+碎冰沙果汁機

獨家

MYFEEL PRIIŏ P1 瀅妍換采美容儀(2色)贈面膜乙盒
特價 9,900/台 原價 12,000/台
販售日期：即日起-5/2(五)

媽咪心坎禮

美味傳遞愛

經典大容量

01. 金格KÖNIG
母親節烙印長崎蛋糕
推薦價 452
凡購買公益蛋糕禮盒，
即捐5%至社會急難救助專戶

02. 滋立燕窩
馬來西亞純淨燕窩 滋立燕窩8入組
特價 12,400 原價 16,380
加贈換顏盅

03. sakuyo
膠原蛋白胜肽(20包/盒)3盒組
特價 2,730 原價 13,900
加贈15天份

全網最低

▲ Maison De Auri
米蘭包Milan Olive橄欖綠
特價 3,280 原價 3,680

◀ Strathberry
Lana Osette
抽繩水桶包
(香草白/橄欖綠)
特價 12,500 原價 15,100

8.3折

全網最低

媽媽的高效生活指南

Highly Efficient Mom

— 居家必備 寵妻三機 —

\ 洗脫烘一機搞定 /

Panasonic 9F元暉
日製12/6kg自動投遞洗劑滾筒式洗/烘衣機
NA-LX128BR/L
特價 76,900 原價 81,900 限量
• 贈日本進口18件餐具組 SP-2508

乾濕全能

LG 9F集雅社
CordZero A9 K+ 濕拖無線吸塵器
寂靜灰A9K-MOP2
推薦價 16,900

輕鬆掃除

LG 9F集雅社
CordZero R5T 濕拖掃地機器人
雲朵白 自動除塵R5ULTIMATE1
推薦價 18,900

高效除濕

HITACHI 9F集雅社
11公升清淨型除濕機
RD-22FC 榮耀紫
推薦價 10,990

DAIKIN 9F元暉
2.5坪光觸媒&閃流除臭觸媒
強力空氣清淨機MC55USCT7-W
搭配靜電HEPA濾網/附遙控器
特價 14,800 原價 18,900 限量
• 贈點心碗組6入

\ 智洗．潔淨．烘乾．淨存一次完成 /

Panasonic 9F元暉
nanoeX(除臭抑菌)六人份桌上型洗碗機 NP-K1YWHR2TW
特價 22,900 原價 26,900 限量
• 贈不鏽鋼料理盆四件組 SP-2510

\ 家中必備 最佳炊煮幫手 /

TIGER虎牌 9F
壓力IH炊飯電子鍋6人份/10人份 JPK-G10R/G18R
特價 13,990/15,990 原價 30,000/32,000

6.5折

BUFFALO牛頭牌 9F
雙動能微電腦厚釜電鍋10人份
特價 6,600 原價 10,300
• 贈法國天然洗劑

Electrolux伊萊克斯 9F塔芝
5公升極致美味500
健康氣炸鍋 E5AF1-610W
特價 3,990 原價 5,690

一鍋多用

DIKE 9F雙全生活館
5L多功能萬用壓力鍋
HKE310RG
特價 2,990 原價 3,750

Panasonic 9F元暉
1.5L 高速榨汁機MJ-CB600
特價 3,690 原價 4,490
• 贈60周年馬克杯SP-2388(限量20台)

全方位加熱

ZOJIRUSHI象印 9F
STAN.烘烤微波爐26公升ESSAF26
特價 22,990 原價 32,840
• 贈熱水瓶1.2公升CPCBF12+贈品二件組
• 滿額19,990再現折800

一轉即鮮

Vitamix 9F瑞芝
探索者調理機E320+1.4L濕杯組
特價 24,700 原價 27,550

— 夢幻床寢 時刻好眠 —

3折

金．安德森 9F
首選天絲雙人床組-凡妮莎
特價 9,800 原價 33,600 限量
• 贈 天絲雙人夏被及抗菌枕/對

金．安德森 9F
Scion Mr. Fox 涼感被
特價 2,280 原價 4,280

3折

安妮莎琳 9F
ROXETTE精梳棉印花雙人全套床組
#459灣芳麝蘭
特價 3,980 原價 13,500

安妮莎琳 9F
ROXETTE純色天絲單人涼夏被M221
特價 3,980 原價 9,800

4折

1929 Home Studio 9F
浪漫花都雙人西式床組
特價 12,880 原價 29,800
• 加贈西班牙麻墊42×42cm乙個

Dorelan朵蘿倫 9F
Oxygen low枕
W45×L75×H10cm
特價 4,590 原價 5,400

義大利製造

5折

佳美寢飾 9F
MIT高紗織精梳棉床包兩用被組(藍/粉色)
特價 5,980 原價 12,800
• 贈 涼感舒適保潔墊(價值1,280)

1929 Home Studio 9F
煙雨花開蠶絲被
140×200cm/80支
特價 6,980 原價 14,960

完美支撐

TENDAYS 9F
希臘風情紓壓標準雙人床7公分TDS6R-TB507+Discovery辦公室坐墊組DS-WP10+SP43
特價 43,888 原價 62,300 • 贈同款紓壓枕一對TDS6R-FP7-10 • 恕不配合其他優惠活動

美國金格名床 9F
奢華頂級典5×6.2上床
特價 52,400 原價 74,300
• 已享滿萬送千及寵愛禮金
• 買就送AirLux微凝膠泡絨枕+防蟎抗菌床墊保護套

貼合舒適

— 一鍵啓動 省時料理 —

AI Smart Home 9F

AI家電 開啓智能生活

今年母親節，逐上科技新體驗！AI家電幫你照顧媽媽生活上的各種需求，聰明又細心，打造幸福智慧生活。

新光三越 獨家

集雅社 LG 77吋 OLED evo 4K AI 語音物聯網 M4 真無線系列
OLED77M4PTA
特價 159,000 原價 189,000
5/31前完成安裝獨家贈送高雄五星飯店住宿券

新光三越 獨家

集雅社
SAMSUNG 77型 OLED AI S95D智慧顯示器
QA77S95DAXXZW
特價 129,900 原價 139,900
5/31前完成安裝獨家贈通路禮券5,000元

新光三越 獨家

1. 集雅社 新品預購
LG 敲敲門雙門冰箱332L
【上冷藏245L+下冷凍87L】
推薦價 38,900
6/30前完成安裝
獨家贈recolte Carré調理鍋
(不挑色，市價3,990元)

2. Panasonic
日製650L六門一級能變頻電冰箱
NR-F651WX
特價 94,900 原價119,900
贈 日本進口18件餐具組SP-2508+登錄贈 回饋金5000元+1500元7-11商品卡

新光三越 獨家

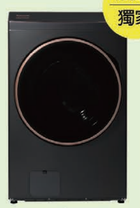

1. Panasonic NEW 新品上市
IOT智慧聯網熱泵式洗脫烘滾筒洗衣機
17/10kg NA-V170RPH-W/K
特價 64,900 原價 70,900
贈7-11商品卡$1,000+日本進口18件餐具組SP-2508+SP-NA02南儂水晶液體皂+登錄贈現金3,000元

2. MITSUBISHI三菱
25L日製高效變頻除濕機 MJ-EV250JV-TW
特價 28,900 原價 32,900

新光三越 獨家

OSIM NEW 新品上市
V手暖摩枕 Miffy限量款
特價 D3000點+5,220 原價 6,980

新光三越 獨家

Panasonic 變頻蒸烘烤微波爐30L
NN-BS807 特價 24,900 原價 29,900
贈SP-2510不銹鋼料理盆四件組+不鏽鋼調味罐組SP-2107+登錄贈電烤箱NT-H900

1. Panasonic
日製6人份可變壓力IH微電腦電子鍋
SR-PAA100 特價 19,900 原價 24,900
贈 輕奢菊紋密封罐SP-2512+登錄贈 電動牙刷EW-DM81+沖牙機EW-DJ26

2. 象印
日本原裝IH豪熱沸騰微電腦電子鍋
6人/10人 NWQAF10/18
特價 9,490/10,490 原價 14,200/15,700
贈 洗米盆，單筆滿5,990元現折200元

1. 虎牌 熱賣推薦
日本製高火力IH多功能電子鍋6人份
JPW-G10R 特價 10,990 原價 26,000

2. 象印 熱賣推薦
壓力IH微電腦電子鍋6人份NW-YAF10
特價 13,990 原價 18,500
贈淨水功能咖啡機6人份ECAJF60+不鏽鋼洗滌盆組29公分

媽吉集合!會員就是你的好麻吉

活動一 新會員限定
歡聚五月好食光
04.24㊍-05.31㊏

活動期間，新申辦貴賓卡並於期間於全台新光三越百貨消費任5筆即贈100元電子餐飲金乙份，6/6(五)匯入。 限量前3000名

任5筆(贈)100元 電子餐飲金

活動二 媽吉媽集挑戰賽

活動期間，和媽吉一起完成挑戰賽，每項任務完成後拍照上傳活動官網，完成2項即可獲得skm points ⓟ1,000點；完成3項任務，還可抽媽吉購物金最高10萬點！詳細活動辦法請以活動官網公告為準

活動官網

任務1 媽吉有我照
《我的媽吉封面人物》濾鏡網站，上傳媽吉合照即可獲得專屬封面照。

任務2 花's 媽吉
於新光三越APP扣ⓟ100點加189元即可兌換 立體積木-花卉系列

任務3 購購媽吉
到全台新光三越買禮物給媽吉，並登錄消費發票2次(單筆1,000元以上)，即完成任務。

任務4 媽吉麻糬
於新光三越APP扣ⓟ100點加145元即可兌換 天惠力士麻糬小豆餅

【新會員限定 歡聚五月好時光注意事項】(1)聚活動期間首次申辦貴賓卡並於活動期間消費達指定門檻方符合資格，以成功交易且完成5筆作為回饋順序。(2)任5筆消費不含使用電子禮品禮券、贈品禮券、電子商品禮券、商品禮券、餘額代用卡、skm points點數折抵、度寬專及二、三聯式季開發票及禮券購買悠遊、新光影城、7-11統一超商及國興與加權儲值卡。(3)限量名額內目符合活動資格者，電子抵用金將於2025/6/6(五)前匯入貴賓卡，使用期限為2025/6/6(五)~7/31(四)。(4)電子抵用金為無價取得之回饋，使用時恕不找零亦不得折換現金。(5)貴數電子抵用金為滿額50元只兩份，限全台新光三越餐飲、小吃、咖啡廳、餐廳，單筆消費滿200元始可抵用，每筆交易最高限抵用100元。(6)消費折抵時需出示新光三越貴賓卡/APP已綁定貴賓卡)方可折抵，每次折抵金額以50元為單位；選擇時需持新光三越貴賓卡/APP至原專櫃進行選資，逾期恕不補發及展延。(7)電子抵用金餘額可至新光三越APP上查詢。(8)其他未盡事宜以新光三越百貨官網及店內公告為主。新光三越百貨保留解釋、增刪或終止本活動之權利。(9)新光三越APP限智慧型手機下載作業系統iOS 10/ANDROID 8.0以上)。【媽吉媽集挑戰賽注意事項】(1)媽吉媽集挑戰賽，4/24(四)-5/11(日)透過APP完成3項任務，獲得參加「媽吉購物金」抽獎機會乙次，每位會員ID最多可獲得機會乙次。(2)活動時間為4/24(四)-5/11(日)，獎項將統一於2024/5/16(五)前由電腦隨機抽出，並由主動致電通知得獎者於5/30(五)前透過點數序號兌換進行獎項兌領事宜，逾期恕不受理。(3)本活動總酒為機會中獎項別，依按中華民國稅法規定，中獎人為本國人時，中獎人所得年度累積受贈之贈品價值超過1,001元(含)以上者，應列入中獎人年度綜合所得，中獎獎項價值全年累計超過新台幣20,000元(含)以上時，主辦單位將代扣10%所得稅，相關稅務扣繳。申領之獎項及其他未盡事宜，悉依稅法相關規定辦理；新光三越於年終經獎資時市場價依法開立扣繳憑單，外籍人士(恕員外僑)無論中獎贈品價值為多少，均需交付20%稅金，兌換時繳交，但新光三越代收及年度統一開立扣繳憑單。(4)skm points使用限制請參閱官網注意事項。(5) 新光三越保有更換各贈品品項之權利，如有未盡事宜，請依現場公告及解釋為準。(6)新光三越APP限智慧型手機下載作業系統iOS10/Android8.0以上)。(7) 新光三越保留修改、變更、取消本活動之權利，其他未盡事宜請以新光三越官網公告為主。

skm points 媽吉品牌週
04.24㊍-05.11㊐

活動期間，於新光三越APP數專區，扣指定skm points或skm pay支付金額即可會得專屬優惠，活動期間各品項數量有限，售完為止。販售時間地點依APP內說明為主。

活動官網

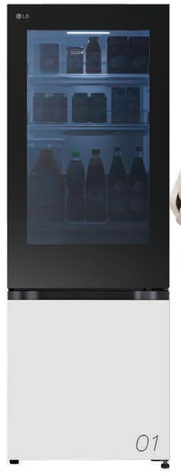

精緻祝福

01. OSIM 沙發天后-三人座按摩沙發
可按摩x多功能x隨意組
特價 109,800起 原價 149,800起

02. 集雅社 LG 敲敲門雙門冰箱332L
(上冷藏245L+下冷凍87L) 推薦價 38,900
獨家6/30前完成安裝獨家贈recolte Carr 醬理鍋(市價3,990元，不挑色)

03. [i]Store
iPad Air 11" (M3) 推薦價 19,900起/台
iPad Air 13" (M3) 推薦價 26,900起/台

時髦風尚

04. PANDORA 鍍14k金珍珠緞帶串節手鐲套組
ⓟ100點+6,570元 原價8,760 限量

05. TORY BURCH Romy 斜揹包 推薦價13,900

06. NIKE V2K RUN 女款休閒鞋_白 特價 2,660
原價3,800

MAX&Co. 無袖襯衫式長版洋裝
推薦價 14,100 ⓟ141,000點

美麗嬌點

ESTEE LAUDER
特潤膠原日夜體驗組
特潤超導全方位修護露20ml(正貨)+年輕無敵膠原霜15ml+年輕無敵一夜修護膠原霜7ml
特價 ⓟ100點+2,190元 原價3,709

skm points 超市點點好物
04.24㊍-05.31㊏

登入新光三越APP扣指定skm point即可兌換指定商品。活動期間各品項數量有限，換完為止。點數一經使用，恕不返還。
兌換地點：B2超市

1. Hansung韓式經典午餐肉340g
扣 ⓟ 990點 原價130 限量 10份
2. 東鳩手指圈圈餅5袋入110g
扣 ⓟ 990點 原價125 限量 10份
3. 全國麥茶416g
扣 ⓟ 1,190點 原價140 限量 10份

1 2 3

4. 北海道札幌
奶油香草布丁燒120g
扣 ⓟ 1,800點 原價279 限量 10份
5. 北海道札幌
奶油楓糖烤布蕾120g
扣 ⓟ 1,800點 原價279 限量 10份

4 5

1. P&GBold四效合一柑橘花香
洗衣球11入227g
扣 ⓟ 1,150點 原價240 限量 6份
2. P&G淨白抗菌洗衣精720g
扣 ⓟ 1,290點 原價280 限量 6份
3. ST洗衣槽除菌劑550g
扣 ⓟ 790點 原價149 限量 6份

1 2 3

4. P&G JOY
綠茶香氛強力洗碗精170ml
扣 ⓟ 650點 原價280 限量 6份
5. 四國特紙
捲筒衛生紙花香30m×4入
扣 ⓟ 1,300點 原價260 限量 6份

4 5

Fashion Mama
媽吉首選 話題神機

2025母親節寵愛獻禮，選一份兼具品味與實用的3C好物送給媽吉，以科技傳遞心意，陪媽媽記錄生活、聆聽美好，打造貼心又有型的數位生活新體驗。

影音霸主
Xiaomi
智慧顯示器 Max
2025 100型
推薦價 79,995

法雅客
2F

DJI 熱銷商品
Flip 暢飛套裝 (DJI RC2) 推薦價 22,990

1

2

1. Marshall
Minor IV 真無線藍牙耳機 奶油白
推薦價 3,990
2. SHOKZ
Open Fit 2 T920 開放式藍牙耳機
推薦價 6,490

AI 電腦

Zenbook
A14 14 吋AI輕薄OLED筆電UX3407QA
推薦價 39,900

AUKEY
三合一磁吸折疊式旅行無線充電器
推薦價 3,990

話題遊戲

SONY
1. PS5 魔物獵人荒野(中文一般版) 推薦價 1,890
2. PS5 Pro 數位版主機(不含底座) 推薦價 24,280

1 2

1 2

1. Xiaomi
Watch S4 黑/銀
推薦價 3,999
2. Garmin
fenix 8 全方位戶外智慧腕錶
推薦價 35,990起

出國必備

1

2

1. Insta360 GO 3S 128G
拇指運動相機 推薦價 16,999
2. FUJIFILM Instax Mini 12
拍立得 (不挑色) 推薦價 2,550/台

SONY
ILCE-7CM2 單機身 黑/銀
特價 58,980 原價59,980

Xiaomi
智慧投影機 L1 Pro 推薦價 7,499

ECOVACS
DEEBOT X8 PRO OMNI
旗艦掃拖機器人
特價 34,988 原價69,999

[i]Store
One Step Ahead.
2F

NEW 新品上市
iPad Air 11"(M3) / iPad Air 13"(M3)
推薦價 19,900起/台 / 26,900起/台

iPhone 16 / iPhone 16 Plus
推薦價 29,900起/台 / 32,900起/台

iPhone 16 Pro /
iPhone 16 Pro Max
推薦價 36,900起/台 / 44,900起/台

AirPods 4 主動式降噪款
推薦價 5,990/台

Apple Watch S10 GPS
推薦價 13,500起/台

NEW 新品上市
MacBook Air 13"(M4) /
MacBook Air 15"(M4)
推薦價 34,900起/台 / 41,900起/台

iPhone 16e
推薦價 21,900起/台

iPad mini (A17 Pro)
推薦價 16,900起/台

AirPods Max
推薦價 17,990/台

Mac mini (M4)
推薦價 19,900起/台

首八日 法雅客/[i]Store 04.24㊍-05.01㊍ 貴賓卡/橘卡獨享
累計滿10000送4000 ⓟ skm points(累贈,限量)

活動期間，持新光三越貴賓卡/貴賓卡銀卡/橘卡，於當日單店於指定區域過卡消費單筆滿指定金額，即可直接回饋skm points。(活動期間，年度會員點數暫停發送，每日回饋上限100萬點，部分商品及櫃位除外，詳見注意事項說明與店內公告。)

溫馨團聚

— 帶媽媽吃好料 —

豚博展 12F
母親節限定雙人餐
20週年斯麥豬自由選里脊套餐+
鐵板煮總肉套餐+檜香豆腐+起司肉丸+飲品兩杯
附飯、湯、高麗菜絲(附餐可自由追加) 推薦價 1,180
• 另收10%服務費 • 訂位專線:06-6027738

さぼてん 12F

酸辣下飯

狂一鍋酸菜魚 KUANG INFINITY 1725 12F
蕭鼓傳情酸菜魚 /邦喜四溢番茄鮮
機車包/托特包/柏金包 推薦價 630/890/1,180
• 另收10%服務費 • 訂位專線:06-2239696

台南中山店 獨家

ラーメン花月嵐 RAMEN HANATSUKI ARASHI B2
點雙人分享套餐，送「黃金那般兌費券」乙張 限量 50張
• 券期:即日起~114/6/30，送完為止。
• 各項優惠不共用，限內用，優惠券限下次使用。

\ 此生必嚐頂級鐵板燒 /

明水然・楽 MisuZEN · Raku unakase teppanyaki 12F
樂饗宴套餐主要食材14品 推薦價 1,600
樂盛宴特餐主要食材14品 推薦價 2,400
• 另收10%服務費 • 訂位專線:06-2237878

精讀食堂 READ TO FOOD STORY
蒲燒鰻魚+紅燒雪溢牛肉麵+小籠湯包
推薦價 645
12F • 訂位專線：0907565199 • 另收10%服務費

CURRY HOUSE CoCo壱番屋 B2
歐姆蛋炸豬排咖哩飯 推薦價 250

\ 泰式料理第一品牌 /

瓦城 THAI TOWN 12F
主廚推薦6人餐
10道招牌菜色+6人份米飯無限享用+
甜點任選3份+飲品任選6杯 推薦價 5,200
• 另收10%服務費，恕無法與其他折扣優惠併用。
• 圖片僅供參考，餐點供應內容以餐廳實際菜單為主。
• 訂位專線:06-2227006

高麗園 12F
成人平日午餐 488/人
假日、平日晚餐 628/人
3-5歲 138/人 6-12歲 318/人
• 另收10%服務費，
母親節限時優惠，消費滿5,000元
即贈500元電子折價券
(限下次使用、不累積)
恕無法與其他折扣優惠併用。
• 訂位專線:06-2238350

素食餐點

讃岐 釜揚げうどん 丸亀製麺 B2
素湯烏龍套餐
素湯烏龍麵(中)+任選三樣關東煮
推薦價 139
天丼
推薦給喜愛炸物的你或想吃米飯的你
創意天丼由你決定
35元起

— 母親節蛋糕推薦 —

COLD STONE B2
My Melody&Kuromi浪漫時刻 推薦價 1,780
• 即日起-5/4 預購優惠88折
• 訂購專線：06-2280459

糖村 B2
瑞士香草巧克力慕斯 推薦價 1,020
• 限宅配，需提前預購
• 訂購專線:06-2202928

woosa 2F
日式炸豆腐雞塊+
奶油燻燒鮭魚蘆筍寬扁麵+
黑鑽松露海鮮湯丼飯+
花生野莓冰淇淋鬆餅+
130元飲品兩杯 推薦價 1,356
• 另收10%服務費
• 訂位專線:06-2227525

口感綿密

第二杯折100

COLDSTONE B2 限時 5.09、11
LOVE MOM 中杯以上冰淇淋 第二杯折100
• 不含桶裝/脆餅

限量販售

mister Donut B2
抹茶歡薈、焙茶歡薈 第二杯5折
全冰品糖子 第二件77折
• 售完為止

第二杯半價

01.樺達奶茶 B2
樺達奶茶 推薦價 70
02.極品茶 B2
鳳梨青茶 推薦價 85
03.翰林茶棧 B2
芒果和梅釀系列 第二杯半價

母親節 好禮特選

Happy Mother's Day

B2 超市

\ 日本三越伊勢丹 同步發售 /

宅配到府

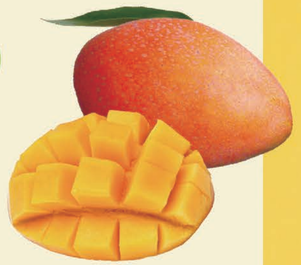

第二屆永續善農獎 第六屆百大青農獎
臺南玉井
・愛文芒果(約2.5kgx6顆) 推薦價 950/箱
・愛文芒果(約5kgx10~14顆) 推薦價 1,280/箱
果皮如蘋果般粒粒鮮紅，果肉纖維細膩，香氣濃郁，甜而多汁。

天然無添加

康迪 高肌能高鈣BCAA
2入禮盒(高鈣植物奶杏仁+高鈣植物奶芝麻
特價 990 原價 1,180

長輩首選

紅布朗 真愛無糖穀粉禮盒
(堅果蒸麥粉+薏麥杏仁奶+芝麻黑穀粉) 推薦價 988

1. **卡內拉** 貝里尼白桃氣泡酒
750ml 特價 499 原價 690
2. **巴洛亞** 荔枝氣泡酒750ml
特價 309 原價 399

禁止酒駕 未滿十八歲禁止飲酒

媽媽一次購足

樂米穀場
北海道夢美人米1kgx6入
特價 1,399/組 原價 1,794/組

蒙加利
8年巴薩米克醋250mlx3入
特價 1,980/組 原價 3,540/組
加贈「法奇歐尼初榨橄欖油500ml」乙瓶

皇嘉 皇室
雙品種橄欖油500mlx4入
特價 3,199/組 原價 5,592/組

TARAMI
吸果凍系列150gx6入
特價 249/組 原價 390/組

龜甲萬 紅茶風味/無調整
豆乳1Lx6入
特價 520/組 原價 960/組

小川 炭燒咖啡
(有糖/無糖)1000mlx6入
特價 1,320/組 原價 1,614/組

百奇 Pocky
極細巧克力棒67gx10入
特價 699/組 原價 890/組

格力高 PRETZ百力滋
野菜沙拉棒x10入
特價 550/組 原價 690/組

Shiny
青森丸搾蘋果汁1Lx6入
特價 1,100/組 原價 2,100/組

星巴克 派克市場黑咖啡/
特濃咖啡拿鐵200mlx6入
特價 380/組 原價 474/組

P&G 蘭蔻花朵香氛
洗衣球227gx6入
特價 609/組 原價 1,440/組

ST雞仔牌 輕巧直立型
吸濕包350mlx5入
特價 449/組 原價 795/組

花漾之選

曼寧 台灣花茶系列
(15入三角茶包)
特價 339/2盒 原價 199/盒

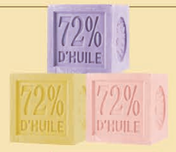

戴奧飛 NEW 新品上市
馬賽皂系列300g
特價 340/2入 原價 360/入

艾惟諾 燕麥草香氣/蒸麥高效
舒緩沐浴露532ml 12'S
特價 買一送一 原價 599/瓶

四國特紙
捲筒衛生紙系列(30m/4入)
特價 買一送一 原價 260/包

心意餐桌

茉莉 全麥直麵/墨魚麵500g
特價 99~139/包
原價 129~199/包

Campagna
義大利麵系列500g
特價 99/2包 原價 85/包

凡饗食客
風奇諾單品初榨橄欖油500ml
特價 買一送一 原價 1,398/瓶

Estilo Kiki
義式麵醬系列300~350g
特價 135~175/瓶
原價 195~245/瓶

自然風味

AR艾倆皇
黑松露蘑菇醬90g
特價 465 原價 680

百年品牌

Sabatino
義大利黑松露海鹽系列100g
特價 590/瓶 原價 695~810/瓶

SUNSAS 烏龍麵/辛拉麵2食
特價 149/包 原價 210/包

大成
上品鹹鮮蛋6入裝/10入裝
特價 85/145/盒
原價 120/200/盒

午後小點

愛爾曼 水果優格
(草莓/蜜桃+百香果)
特價 買一送一 原價 159/組

ACE 斑斑水果條系列90g
特價 買一送一 原價 250/包

NEW 新品上市
紅布朗 澳洲雙色葡萄乾
特價 115 原價 190

歐納丘 綜合堅果150g/
純天然整顆櫻桃乾210g
特價 410/2罐 原價 269/罐

NEW 新品上市
歐納丘 日本愛媛
小魚花/蝦餅花/貝柱花
特價 189/盒 原價 219/盒

Walkers
蘇格蘭皇家餅乾系列
特價 140~187/盒
原價 165~220/盒

MUJI 無印良品 B1

5/1(四)-5/11(日)

滿千送百

單筆消費滿1,000元送100元抵用券

JINS

4/17(四)-5/11(日)

滿3,888贈收納盒

滿6,000

再折600

*可與其一折扣優惠併用，不可累折

*贈品數量有限，贈完為止

日本第一眼鏡品牌 B1 JINS Taiwan

NITORI 宜得利家居 5F

母親節特集

期間優惠 即日起至5/13(二)

宜得利會員於門市出示

孕婦手冊或兒童手冊

即可掃碼獲贈

300元 折價券

爸爸也能領!!

活動詳情請洽店舖服務人員

金石堂 KINGSTONE.COM.TW 8F

4.24 — 5.11

媽媽容易嗎？

母親節紓壓禮物展

主題選書｜紓壓香氛｜實用家電

2nd STREET

BUY & SELL

REUSE 愛地球

新光三越台南中山店 4F

3F 日藥本舖 JPMED 全台最專業日系藥妝

台南新光中山門市 會員滿額贈 4/24(四)-5/11(日)

消費滿$588

贈 U虎購物袋 乙個

消費滿$1688

贈 U虎三層連續抽取式衛生紙8包入 乙串

消費滿$3000

贈 万田酵素Mforte保養體驗組 乙組

不累贈/詳見門市公告/不與其他優惠併用/數量有限，送完為止/日藥本舖保有活動變更及最終解釋權

LOVE

新光三越 SHIN KONG MITSUKOSHI

台南 中山店

台南市70043中西區中山路162號

電話 06-226-6899 網址 www.skm.com.tw

新光三越 官方網站

台南中山店 Facebook粉絲頁

PRINTED WITH SOY INK

本DM特選用大豆油墨印製

讓我們共同為環境保護盡一份心力